« ԹՈԽՈՒՆՑ ՓՐՈՋԵՔԹ » ՍՊԸ

« TOKHUNTS PROJECT » LLC

ՍԵՐՈ ԽԱՆԶԱԴՅԱՆ ՓՈՂՈՑԻՑ ԴԵՊԻ ՄՅԱՍՆԻԿՅԱՆ ՓՈՂՈՑ ԻՋՆՈՂ ԱՍՏԻՃԱՆՆԵՐԻ ԿԱՌՈՒՑՄԱՆ ԱՇԽԱՏԱՆՔՆԵՐԻ ՆԱԽԱԳԾԱՆԱԽԱՀԱՇՎԱՅԻՆ ՓԱՍՏԱԹՂԹԵՐԻ ԿԱԶՄՄԱՆ ԽՈՐՀՐԴԱՏՎԱԿԱՆ ԱՇԽԱՏԱՆՔՆԵՐ

ՊԱՏՎԻՐԱՏՈՒ՝ ԵՐԵՎԱՆԻ ՔԱՂԱՔԱՊԵՏԱՐԱՆ
ՊԱՅՄԱՆԱԳԻՐ՝ ԵՔ-ԲՄԽԱՇՁԲ-25/34

ԵՐԵՎԱՆ 2025

« ԹՈԽՈՒՆՑ ՓՐՈՋԵՔԹ » ՍՊԸ

« TOKHUNTS PROJECT » LLC

ՍԵՐՈ ԽԱՆԶԱԴՅԱՆ ՓՈՂՈՑԻՑ ԴԵՊԻ ՄՅԱՍՆԻԿՅԱՆ ՓՈՂՈՑ ԻՋՆՈՂ ԱՍՏԻՃԱՆՆԵՐԻ ԿԱՌՈՒՑՄԱՆ ԱՇԽԱՏԱՆՔՆԵՐԻ ՆԱԽԱԳԾԱՆԱԽԱՀԱՇՎԱՅԻՆ ՓԱՍՏԱԹՂԹԵՐԻ ԿԱԶՄՄԱՆ ԽՈՐՀՐԴԱՏՎԱԿԱՆ ԱՇԽԱՏԱՆՔՆԵՐ

ՃԱՐՏԱՐԱՊԵՏԱՇԻՆԱՐԱՐԱԿԱՆ ՄԱՍ

ՏՆՕՐԵՆ՝	Ա. ԹՈԽՈՒՆՑ
ՆԳՃ՝	Հ. ԲԱԲԱՅԱՆ
ՆԳԿ՝	Հ. ՀՈՎՍԵՓՅԱՆ

ԵՐԵՎԱՆ 2025

ԲԱՑԱՏՐԱԳԻՐ, ԱՆՎԱՆԱՑԱՆԿ

ՆԱԽԱԳԾԱՅԻՆ ԱՇԽԱՏԱՆՔՆԵՐԸ ԻՐԱԿԱՆԱՑՎԵԼ ԵՆ ՀԱՄԱՁԱՅՆ ԵՔ-ԲՄԽԱՇՁԲ-25/34 ԿՆՔՎԱԾ ՊԱՅՄԱՆԱԳՐԻ ՏԵԽՆԻԿԱԿԱՆ ԲՆՈՒԹԱԳՐԻ ՊԱՀԱՆՋՆԵՐԻՆ : ՆԱԽԱԳԻԾԸ ԿԱԶՄՎԵԼ Է ՏԵՂՈՒՄ ԿԱՏԱՐՎԱԾ ՓԱՍՏԱՑԻ ՉԱՓԱԳՐՈՒԹՅՈՒՆՆԵՐԻ, ՏԵՂԱԶՆՆՈՒԹՅԱՆ, ԿԱՏԱՐՎԱԾ ԳԵՈԴԵԶԻԱԿԱՆ ԱՇԽԱՏԱՆՔՆԵՐԻ ՀԻՄԱՆ ՎՐԱ : ՆԱԽԱՏԵՍՎՈՒՄ Է ԻՐԱԿԱՆԱՑՆԵԼ ՝ ՍԵՐՈ ԽԱՆԶԱԴՅԱՆԻՑ ԴԵՊԻ ՄՅԱՍՆԻԿՅԱՆ ԻՋՆՈՂ ԱՍՏԻՃԱՆՆԵՐԻ ԿԱՌՈՒՑՄԱՆ ԱՇԽԱՏԱՆՔՆԵՐ :

ՆԱԽԱԳԾՈՎ ՆԱԽԱՏԵՍՎԱԾ Է ՀԵՏԵՎՅԱԼ ՀԻՄՆԱԿԱՆ ԱՇԽԱՏԱՆՔՆԵՐԻ ԿԱՏԱՐՈՒՄԸ.

- ԱՎԵԼՈՐԴ ՇԻՆԱՂԲԻ ԲԱՐՁՈՒՄ ԵՎ ՏԵՂԱՓՈԽՈՒՄ 15ԿՄ ՀԵՌԱՎՈՐՈՒԹՅԱՆ ԱՂԲԱՎԱՅՐ
- ՏԱՐԱԾՔԻ ՀԱՐԹԵՑՈՒՄ ԵՎ ՊԼԱՆԱՎՈՐՈՒՄ
- Ե/Բ ԱՍՏԻՃԱՆՆԵՐԻ ԿԱՌՈՒՑՈՒՄ
- ԲԱԶԱԼՏԵ ՍԱԼԵՐԻ ԵՐԵՍԱՊԱՏՈՒՄ 30ՄՄ ՀԱՍՏՈՒԹՅԱՄԲ
- ԱՐՏԱՔԻՆ ԼՈՒՍԱՎՈՐՈՒԹՅԱՆ ԱՆՑԿԱՑՈՒՄ

1	ԲԱՑԱՏՐԱԳԻՐ, ԱՆՎԱՆԱՑԱՆԿ, ԺԱՄԱՆԱԿԱՑՈՒՅՑ	ՃՇ-1
2	ԲԱՑԱՏՐԱԳԻՐ	ՃՇ-2
3	ԲԱՑԱՏՐԱԳԻՐ	ՃՇ-3
4	ԱՐԲԱՅՆԱԿԱՅԻՆ ՊԱՏԿԵՐ	ՃՇ-4
5	ԱՍՏԻՃԱՆՆԵՐԻ ԱՌԿԱ ՎԻՃԱԿԻ ԼՈՒՍԱՆԿԱՐՆԵՐ	ՃՇ-5
6	ԳԼԽԱՎՈՐ ՀԱՏԱԿԱԳԻԾ Մ 1:1000	ՃՇ-6
7	ԱՍՏԻՃԱՆ 1-Ի ՀԱՏԱԿԱԳԻԾ , ԿՏՐՎԱԾՔ / ՉԱՓԱԳՐՈՒԹՅՈՒՆ / Մ 1:100	ՃՇ-7
8	ԱՍՏԻՃԱՆ 1-Ի ՀԱՏԱԿԱԳԻԾ , ԿՏՐՎԱԾՔ / ՆԱԽԱՏԵՍՎՈՂ / Մ 1:100	ՃՇ-8
9	ԿՏՐՎԱԾՔ 2-2 Մ 1:30 / ՆԱԽԱՏԵՍՎՈՂ /	ՃՇ-9
10	ԿՏՐՎԱԾՔ 3-3 Մ 1:30 / ՆԱԽԱՏԵՍՎՈՂ /	ՃՇ-10
11	ԲԱԶՐԻՔԻ ԿԱՌՈՒՑՄԱՆ ՄԱՄՆԱԳԻՐ	ՃՇ-11
12	ԷԼ ԿԱՌՈՒՑՄԱՆ ՄԱՄՆԱԳԻՐ	ՃՇ-12
13	ԱՍՏԻՃԱՆ 2-Ի ՀԱՏԱԿԱԳԻԾ , ԿՏՐՎԱԾՔ / ՉԱՓԱԳՐՈՒԹՅՈՒՆ / Մ 1:100	ՃՇ-13
14	ԲԱԶՐԻՔԻ ԿԱՌՈՒՑՄԱՆ ՄԱՄՆԱԳԻՐ	ՃՇ-14

ՇԻՆԱՐԱՐԱԿԱՆ ԱՇԽԱՏԱՆՔՆԵՐԻ ՏԵՎՈՂՈՒԹՅՈՒՆԸ՝ 12 ԱՄԻՍ

- Շինարարական կազմակերպության վարպետ-գործավարները, մասնագետները պետք է ունենան աշխատանքների բնույթին համապատասխան թույլտվություններ, 3 տարուց ոչ պակաս մասնագիտական աշխատանքային փորձ:

Կատարված աշխատանքների նվազագույն երաշխիքային ժամկետը նորմալ շահագործման, ընթացիք վերանորոգման պայմաններում սահմանվում է.

- բետոնե և երկաթբետոնե աշխատանքներ՝ 30 տարի
- հարդարման աշխատանքներ՝ 5 տարի
- կոմունիկացիաներ ՝15 տարի
- բարեկարգում՝ 10 տարի

Պատվիրատուն շինարարական աշխատանքների ընթացքում պետք է ապահովի մշտական տեխնիկական հսկողություն՝ շինարարության որակի տեխնիկական հսկողության հրահանգին համապատասխան: Շինարարական աշխատանքների սկսման պահից մինչև ավարտը պետք է իրականացվի հեղինակային հսկողություն:

Կազմեց՝ Հ. Հովսեփյան

ԱՇԽԱՏԱՆՔՆԵՐԻ ԿԱՏԱՐՄԱՆ ՕՐԱՑՈՒՅՑԱՅԻՆ ԳՐԱՖԻԿ

N/N	ԱՇԽԱՏԱՆՔՆԵՐԻ ԱՆՎԱՆՈՒՄԸ	20 օր	20 օր	20 օր	20 օր
1.	Նախապատրաստական աշխատանքներ				
2.	Աստիճանների երեսապատում				
3.	Արտաքին լուսավորության կառուցում				
4.	Աշխատանքի հանձնում				

ՇԻՆԱՐԱՐԱԿԱՆ ԱՇԽԱՏԱՆՔՆԵՐԻ ԿԱՌՈՒՑՄԱՆ ՏԵՎՈՂՈՒԹՅՈՒՆԸ 80 ՕՐ

TOKHUNTS PROJECT ARCHITECTURE COMPANY

Հասցե՝ Երևան, Նոր-Նորք Գալշոյան Փողոց 38 շ., 12 բն.

Հեռախոս՝ +374-99-80-82-85

Էլ. փոստ՝ tokhunts.project@bk.ru

Լիցենզիա՝ ՔՊԼ - 001720

Պատվիրատու՝ Երևանի քաղաքապետարան

Պայմանագիր՝ ԵՔ-ԲՄԽԱՇՁԲ-25/34

Սերո Խանզադյան փողոցից դեպի Մյասնիկյան փողոց իջնող աստիճանների կառուցման աշխատանքների նախագծանախահաշվային փաստաթղթերի կազմման խորհրդատվական աշխատանքներ

Պաշտոն	Անուն, Ազգանուն	Ստորագրություն
Տնօրեն	Ա. Թոխունց	
Նգճ	Հ. Բաբայան	
Նգկ	Հ. Հովսեփյան	

Ճարտարապետաշինարարական Մաս

ԲԱՑԱՏՐԱԳԻՐ, ԱՆՎԱՆԱՑԱՆԿ

Փուլ	Թերթ	Թերթեր
ԱՆ	1	14

ԲԱՑԱՏՐԱԳԻՐ

1. ԸՆԴՀԱՆՈՒՐ ՏԵՂԵԿՈՒԹՅՈՒՆՆԵՐ

ՇԻՆԱՐԱՐՈՒԹՅԱՆ ԿԱԶՄԱԿԵՐՊՄԱՆ ՆԱԽԱԳԾԻ ՀԻՄՔՈՒՄ ԸՆԿԱԾ ԵՆ ՄՐՑՈՒԹԱՅԻՆ ՄԱՍ ԿԱԶՄՈՂ «ԳԾԱԳՐԵՐԸ», ՏԱՐԱԾՔԻ ԵՎ ՆՐԱ ՇՐՋԱԿԱՅՔԻ ՈՒՍՈՒՄՆԱՍԻՐՈՒԹՅՈՒՆՆԵՐԸ:
ԿԱՊԱԼԱՌՈՒՆ, ՄՐՑՈՒԹԱՅԻՆ ՀԱՅՏԻ ՆԱԽԱՀԱՇՎԻ ՄԻԱՎՈՐ ԳՆԵՐԸ ԵՎ ԸՆԴՀԱՆՈՒՐ ԱՐԺԵՔԸ ՈՐՈՇԵԼԻՍ. ՊԵՏՔ Է ՀԱՇՎԻ ԱՌՆԻ ՆԱԵՎ ՇԻՆԱՐԱՐՈՒԹՅԱՆ ԿԱԶՄԱԿԵՐՊՄԱՆ ՀԵՏ ԿԱՊՎԱԾ ԼՐԱՑՈՒՑԻՉ ԾԱԽՍԵՐԸ :
ՇԻՆԱՐԱՐՈՒԹՅԱՆ ՏԵՎՈՂՈՒԹՅՈՒՆԸ ՈՐՈՇՎԱԾ Է ԳՈՐԾՈՂ ՆՈՐՄԱՏԻՎԱՅԻՆ ՓԱՍՏԱԹՂԹԵՐՈՎ, ԲԱՅՑ ԿԱՐՈՂ Է ՃՇՏՎԵԼ ՊԱՏՎԻՐԱՏՈՒԻ ՀԵՏ :
ԿԱՊԱԼԱՌՈՒՆ ՊԵՏՔ Է ՕԳՏԱԳՈՐԾԻ ՇԻՆԱՐԱՐԹՅԱՆ ԻՐԱԿԱՆԱՑՄԱՆ ԺԱՄԱՆԱԿ ԱՅՆ ՆՅՈՒԹԵՐԸ, ՈՐՈՆՔ ՆՇՎԱԾ ԵՆ ՆԱԽԱԳԾՈՒՄ ԵՎ ՏԵՂԱԴՐԻ ԱՅՆ ՍԱՐՔԱՎՈՐՈՒՄՆԵՐԸ, ՈՐՈՆՔ ՏՐՎԱԾ ԵՆ ՆԱԽԱԳԾՈՎ : ԿԱՊԱԼԱՌՈՒՆ ԿԱՐՈՂ Է ԱՌԱՋԱՐԿԵԼ ԱՅԼԸՆՏՐԱՆՔԱՅԻՆ ՆՅՈՒԹԵՐ ՊԱՅՄԱՆՈՎ, ՈՐ ԱՅԴ ՆՅՈՒԹԵՐԻ ՈՐԱԿԸ ՀԱՄԱՊԱՏԱՍԽԱՆԻ (ԿԱՄ ԼԻՆԻ ԱՎԵԼԻ ԲԱՐՁՐ) ՆԱԽԱԳԾՈՎ ՏՐՎԱԾՆԵՐԻՆ : ԱՅԴ ՆՅՈՒԹԵՐԻ ԿԻՐԱՌՈՒՄԸ ՊԵՏՔ Է ՀԱՄԱՁԱՅՆԵՑՎԻ ՊԱՏՎԻՐԱՏՈՒԻ եվ ՆԱԽԱԳԾԻ ԳԼԽԱՎՈՐ ՃԱՐՏԱՐԱՊԵՏԻ ՀԵՏ : ՍԱՐՔԱՎՈՐՈՒՄՆԵՐԸ ՁԵՌՔ ԲԵՐԵԼՈՒՑ ԱՌԱՋ, ԿԱՊԱԼԱՌՈՒՆ ԴՐԱՆՑ ՑԱՆԿԸ ՊԵՏՔ Է ՀԱՄԱՁԱՅՆԵՑՆԻ ՊԱՏՎԻՐԱՏՈՒԻ ՀԵՏ ԵՎ ՆԵՐԿԱՅԱՑՆԻ ՀԱՄԱՊԱՏԱՍԽԱՆ ՍԵՐՏԻՖԻԿԱՏՆԵՐԸ :
ԿԱՊԱԼԱՌՈՒՆ ՊԱՐՏԱՎՈՐ Է ՕԲՅԵԿՏԸ ՇԱՀԱԳՈՐԾՄԱՆ ՀԱՆՁՆԵԼՈՒՑ ԱՌԱՋ ԱՆՑԿԱՑՆԵԼ ՀԱՄԱՊԱՏԱՍԽԱՆ ՄՈՆԻԹՈՐԻՆԳ ԵՎ ՍՏՈՒԳՈՒՄ ` ՊԱՏՎԻՐԱՏՈՒԻ եվ ՆԱԽԱԳՇԻ ԳԼԽԱՎՈՐ ՃԱՐՏԱՐԱՊԵՏԻ ՀԵՏ ՀԱՄԱՏԵՂ` ՀԱՄՈԶՎԵԼՈՒ ՀԱՄԱՐ ԿԱՏԱՐՎԱԾ ԱՇԽԱՏԱՆՔՆԵՐԻ ՀԱՄԱՊԱՏԱՍԽԱՆՈՒԹՅԱՆԸ ՆԱԽԱԳԾԱՅԻՆ ՉԱՓԱՆԻՇՆԵՐԻ ՀԵՏ :

2. ՀԻՄՆԱԿԱՆ ԱՇԽԱՏԱՆՔՆԵՐԻ ԻՐԱԿԱՆԱՑՈՒՄ

ՇԻՆԱՐԱՐԱԿԱՆ ԱՇԽԱՏԱՆՔՆԵՐԸ ԻՐԱԿԱՆԱՑՆԵԼԻՍ ԱՆՀՐԱԺԵՇՏ Է ՂԵԿԱՎԱՐԵԼ ՀԵՏԵՎՅԱԼ ԴՐՈՒՅԹՆԵՐՈՎ (ԲԱՅՑ ՉՍԱՀՄԱՆԱՓԱԿԵԼ ԱՅԴՔԱՆՈՎ)
- ԿԱՏԱՐԵԼ ԲՈԼՈՐ ԱՅՆ ԱՇԽԱՏԱՆՔՆԵՐԸ, ՈՐՈՆՔ ԿԱՊՎԱԾ ԵՆ ՇԻՆԱՐԱՐՈՒԹՅԱՆԸ ԽԱՆԳԱՐՈՂ ԱՌԿԱ ԻՆԺԵՆԵՐԱԿԱՆ ԿՈՄՈՒՆԻԿԱՑԻԱՆԵՐԻ ԺԱՄԱՆԱԿԱՎՈՐԱՊԵՍ ԿԱՄ ՄՇՏԱԿԱՆ ՏԵՂԱՓՈԽՄԱՆ ՀԵՏ
- ՀԱՄԱՁԱՅՆԵՑՆԵԼ ՇԻՆՀՐԱՊԱՐԱԿԻ ՇՈՒՐՋ ԳՏՆՎՈՂ ՀԻՄՆԱՐԿՈՒԹՅՈՒՆՆԵՐԻ ՂԵԿԱՎԱՐՆԵՐԻ ԵՎ ԲՆԱԿԵԼԻ ՏՆԵՐԻ ԲՆԱԿԻՉՆԵՐԻ ՀԵՏ ԻՆԺԵՆԵՐԱԿԱՆ ԿՈՄՈՒՆԻԿԱՑԻԱՆԵՐԻ ԱՆՋԱՏՄԱՆ ԺԱՄԱՆԱԿԸ ԵՎ ԱՇԽԱՏԱՆՔԻ ԿԱՏԱՐՄԱՆ ԵՂԱՆԱԿՆԵՐԸ, ՈՐՊԵՍԶԻ ՔԱՂԱՔԱՑԻՆԵՐԻՆ ՀԱՍՑՐԱԾ ԱՆՀԱՐՄԱՐՈՒԹՅՈՒՆՆԵՐԸ ԼԻՆԵՆ ՓՈՔՐԱԳՈՒՅՆ
- ՇԻՆԱՐԱՐԱԿԱՆ ԱՂԲԻ ՀԵՌԱՑՈՒՄԸ ԿԱՏԱՐԵԼ ԱՐԿՂԱՆՄԱՆ ԲԱԵՐՈՎ ՓՈՇԻՆ ՔՉԱՑՆԵԼՈՒ ՆՊԱՏԱԿՈՎ
- ՇԻՆԱՐԱՐԱԿԱՆ ԱՂԲԸ ՏԵՂԱՓՈԽԵԼ ՏԵՂԱԿԱՆ ԻՇԽԱՆՈՒԹՅՈՒՆՆԵՐԻ ՀԵՏ ՀԱՄԱՁԱՅՆԵՑՎԱԾ ՏԵՂԱՄԱՍ
ՄԱՍՆԱՎՈՐԱՊԵՍ ԿԱՊԱԼԱՌՈՒՆ ՊԱՐՏԱՎՈՐ Է.
- ՇԻՆՀՐԱՊԱՐԱԿԻ, ՇԻՆԱՐԱՐԱԿԱՆ ՏԵՂԱՄԱՍԵՐԻ, ԲԱՆՎՈՐԱԿԱՆ ՏԵՂԵՐԻ, ՏՐԱՆՍՊՈՐՏԱՅԻՆ ՄԻՋՈՑՆԵՐԻ ՈՒ ՇԻՆԱՐԱՐԱԿԱՆ ՄԵՔԵՆԱՆԵՐԻ ԵՐԹԵՎԵԿՈՒԹՅՈՒՆԸ, ՄԱՐԴԿԱՆՑ ԱՆՑԱՏԵՂԸ ԿԱԶՄԱԿԵՊԵԼԻՍ, ՃՇՏԵԼ ՄԱՐԴԿԱՆՑ ՀԱՄԱՐ ՎՏԱՆԳԱՎՈՐ ԳՈՏԻՆԵՐԸ, ՈՐՏԵՂ ՄՇՏԱՊԵՍ ԱՌԿԱ ԵՆ ԿԱՄ ԿԱՐՈՂ ԵՆ ԼԻՆԵԼ ՎՏԱՆԳԱՎՈՐ ԱՐՏԱԴՐԱԿԱՆ ԳՈՐԾՈՆՆԵՐ
- ՄՇՏԱՊԵՍ ԱՌԿԱ ՎՏԱՆԳԱՎՈՐ ԱՐՏԱԴՐԱԿԱՆ ԳՈՐԾՈՆՆԵՐԻ ԳՈՏԻՆԵՐՈՒՄ ԿՈՂՄՆԱԿԻ ՄԱՐԴԿԱՆՑ ՄՈՒՏՔԸ ԿԱՆԽԵԼՈՒ ՆՊԱՏԱԿՈՎ ՊԵՏՔ Է ՏԵՂԱԴՐՎԻ ՇՐՋԱՓԱԿԻՉՆԵՐ (ՎՏԱՆԳԱԶԵՐԾՈՂ)

3. ՇՐՋԱԿԱ ՄԻՋԱՎԱՅՐԻ ՊԱՀՊԱՆՈՒԹՅՈՒՆ

ՇԻՆԱՐԱՐՈՒԹՅԱՆ ԸՆԹԱՑՔՈՒՄ ՇՐՋԱԿԱ ՄԻՋԱՎԱՅՐԻ ՎՐԱ ԱԶԴԵՑՈՒԹՅԱՆ ԱՍՏԻՃԱՆԸ ՈՐՈՇԵԼՈՒ ԵՎ ՄԵՂՄԱՑՆՈՂ ՄԻՋՈՑԱՌՈՒՄՆԵՐ ԿԻՐԱՌԵԼՈՒ ՆՊԱՏԱԿՈՎ ԻՐԱԿԱՆԱՑՎԵԼ Է ՈՒՂՂԱԿԻ ՊԱՐԶ ՀԵՏԱԶՈՏՈՒԹՅՈՒՆ:
ՇԻՆԱՐԱՐՈՒԹՅԱՆ ԵՎ ՎԵՐԱԿԱՌՈՒՅՄԱՆ ԺԱՄԱՆԱԿ ՇՐՋԱԿԱ ՄԻՋԱՎԱՅՐԻ ԱԶԴԵՑՈՒԹՅԱՆ ՀԻՄՆԱԿԱՆ ՌԻՍԿԵՐԸ ՀԵՏԵՎՅԱԼՆ ԵՆ.
- ՃԱՆԱՊԱՐՀԻՑ, ՇԻՆ ՀՐԱՊԱՐԱԿԻՑ ԵՎ ԲԵՌՆԱՏԱՐ ԱՎՏՈՄԵՔԵՆԱՆԵՐԻՑ ԲԱՐՁՐԱՑՈՂ ՓՈՇԻ,
- ՇԻՆ. ՀՐԱՊԱՐԱԿՈՒՄ ՕԳՏԱԳՈՐԾՎՈՂ ՋՈՒՐ,
- ԹԱՓՈՆՆԵՐԻ ՎԵՐԱՑՈՒՄ,
- ՆՅՈՒԹԵՐԻ ՕԳՏԱԳՈՐԾՈՒՄ ԵՎ ՏԵՂԱՓՈԽՈՒՄ ՈՐՈՆՔ ՎՆԱՍ ԵՆ ԱՌՈՂՋՈՒԹՅԱՆԸ (ԿԱՊԱՐ ՊԱՐՈՒՆԱԿՈՂ ՆԵՐԿԵՐ, ԱՍԲԵՍՏ ՊԱՐՈՒՆԱԿՈՂ ՆՅՈՒԹԵՐ ԵՎ ԱՅԼՆ),
- ՇԻՆ ԱՂԲԻ ՏԵՂԱՓՈԽՈՒՄ,
- ՀՈՂԱՅԻՆ ԱՇԽԱՏԱՆՔՆԵՐ,
ԿԱՊԱԼԱՌՈՒԻ ԿՈՂՄԻՑ ԿԱՏԱՐՎՈՂ ԱՇԽԱՏԱՆՔՆԵՐԻ ԸՆԹԱՑՔՈՒՄ ՇՐՋԱԿԱ ՄԻՋԱՎԱՅՐԻ ՎՐԱ ԱԶԴԵՑՈՒԹՅԱՆ ՄԵՂՄԱՑՄԱՆ ԵՎ ՄՈՆԻՏՈՐԻՆԳԻ ՊԱՐՏԱԿԱՆՈՒԹՅՈՒՆՆԵՐԸ ՏՎՅԱԼ ՇԻՆ ՀՐԱՊԱՐԱԿՈՒՄ ԴՐՎՈՒՄ Է ՏԵԽՆԻԿԱԿԱՆ ՀՍԿԻՉԻ ՎՐԱ :
ԻՐԱԿԱՆԱՑՎՈՂ ՇԻՆԱՐԱՐԱԿԱՆ ԱՇԽԱՏԱՆՔՆԵՐԸ ՊԵՏՔ Է ՀԱՄԱՊԱՏԱՍԽԱՆԵՆ ՀԱՅԱՍՏԱՆՈՒՄ ԳՈՐԾՈՂ ՇՐՋԱԿԱ ՄԻՋԱՎԱՅՐԻ ՄԱՍԻՆ ԿԱՆՈՆՆԵՐԻՆ :

4. ՄՐՑՈՒՅԹԻ ՀԱՎԱԿՆՈՐԴԻ ԱՌԱՋՆԱՀԵՐԹ ԽՆԴԻՐՆԵՐԸ

ՄՐՑՈՒՅԹԻ ՀԱՎԱԿՆՈՐԴԸ ՄԻՆՉԵՎ ՄՐՑՈՒԹԱՅԻՆ ԱՌԱՋԱԴՐԱՆՔԻ ԿԱՏԱՐՄԱՆ ԳՆԻ ՀԱՄԱՐ ԱՌԱՋԱՐԿՈՒԹՅՈՒՆ ՆԵՐԿԱՅԱՑՆԵԼԸ ՊԱՐՏԱՎՈՐ Է`
- ՄԱՆՐԱԿՐԿԻՏ ՁԵՎՈՎ ԾԱՆՈԹԱՆԱԼ ՆԱԽԱԳԾԱՅԻՆ ՓԱՍՏԱԹՂԹԵՐԻՆ, ՆՐԱՆՑՈՎ ՆԱԽԱՏԵՍՎՈՂ ԱՇԽԱՏԱՆՔՆԵՐԻ ՑԱՆԿԻՆ ԵՎ ԾԱՎԱԼՆԵՐԻՆ, ՏԵԽՆԻԿԱԿԱՆ ՄԱՍՆԱԳՐԵՐԵԻՆ, ՄՐՑՈՒԹԱՅԻՆ ՓԱԹԵԹԻ ՈՂՋ ԲՈՎԱՆԴԱԿՈՒԹՅԱՆԸ:
- ՃՇՏԵԼ ԿԱՌՈՒՅՑԻ ԳՏՆՎԵԼՈՒ ՎԱՅՐԸ ԵՎ ՏԵՂՈՒՄ ԽՈՐԱՊԵՍ ՈՒՍՈՒՄՆԱՍԻՐԵԼ ՊԱՀԱՆՋՎՈՂ ԱՇԽԱՏԱՆՔՆԵՐԻ ԾԱՎԱԼՆԵՐԸ, ՆՐԱՆՑ ԿԱՏԱՐՄԱՆ ՀԱՄԱՐ ԱՆՀՐԱԺԵՇՏ ՄԻՋՈՑԱՌՈՒՄՆԵՐԻ ԻՐԱԿԱՆԱՑՄԱՆ ՌԵԱԼ ՀՆԱՐԱՎՈՐԹՅՈՒՆՆԵՐԸ ՍԵՓԱԿԱՆ ԿԱՄ ՆԵՐԳՐԱՎՎԵԼԻՔ ՈՒԺԵՐՈՎ, ԵԼՆԵԼՈՎ ԱՐՏԱԴՐԱԿԱՆ ՀԶՈՐՈՒԹՅՈՒՆՆԵՐԻՑ ԵՎ ԱՌԱՋԱԴՐԱՆՔԻ ԿԱՏԱՐՄԱՆ ԺԱՄԿԵՏԻՑ:
- ՊԱՐԶԵԼ ԱՇԽԱՏԱՆՔԵՐԸ ԿԱՏԱՐԵԼՈՒ ՏԵՍԱԿԵՏԻՑ, ՏԵՂԻ ԱՌԱՆՁՆԱՀԱՏԿՈՒԹՅՈՒՆՆԵՐԸ. ՀՆԱՐԱՎՈՐ ԴԺՎԱՐՈՒԹՅՈՒՆՆԵՐԸ, ՈՐՈՆՑ ԱՌԿԱՅՈՒԹՅՈՒՆԸ ԿԱՐՈՂ Է ԱՆԴՐԱԴԱՌՆԱԼ ԱՇԽԱՏԱՆՔՆԵՐԻ ԿԱՏԱՐՄԱՆ ԺԱՄԿԵՏՆԵՐԻ ԵՎ ԳՆԻ ՎՐԱ :
- ՊԱՐԶԵԼ ՇԻՆԱՐԱՐԱԿԱՆ ՕԲՅԵԿՏՆԵՐԻՆ ՄՈՏԵՆԱԼՈՒ, ՇԻՆՀՐԱՊԱՐԱԿԻ ԿԱԶՄԱԿԵՐՊԵԼՈՒ ՀՆԱՐԱՎՈՐՈՒԹՅՈՒՆՆԵՐԸ, ՊԱՀԵՍՏԱՅԻՆ ՏՆՏԵՍՈՒԹՅԱՆ ԵՎ ԱՅԼ ԱՆՀՐԱԺԵՇՏՈՒԹՅՈՒՆՆԵՐԻ ՀԱՄԱՐ ԳՈՅՈՒԹՅՈՒՆ ՈՒՆԵՑՈՂ ՇԻՆՈՒԹՅՈՒՆՆԵՐԻ ՕԳՏԱԳՈՐԾՄԱՆ ՀՆԱՐԱՎՈՐՈՒԹՅՈՒՆՆԵՐԸ, ՋՐԱՄԱՏԱԿԱՐԱՐՄԱՆ ԵՎ ԷԼԵԿՏՐԱՄԱՏԱԿԱՐԱՐՄԱՆ ԱՂԲՅՈՒՐՆԵՐԸ :
- ՊԱՐԶԵԼ ԺԱՄԱՆԱԿԱՎՈՐ ԿԱՌՈՒՅՑՆԵՐԻ ԱՆՀՐԱԺԵՇՏՈՒԹՅԱՆ ՑԱՆԿԸ, ԱՅԴ ԹՎՈՒՄ ՃԱՆԱՊԱՐՀՆԵՐ, ԷԼԵԿՏՐԱՀԱՂՈՐԴԱԳԾԵՐ, ՋՐԱԳԾԵՐ, ԿԵՆՑԱՂԱՅԻՆ ՊԱՅՄԱՆՆԵՐԻ ՀԱՄԱՐ ՇԻՆՈՒԹՅՈՒՆՆԵՐ ԵՎ ԱՅԼՆ :
- ՀԱՇՎԻ ԱՌՆԵԼ, ՈՐ ՄՐՑՈՒԹԱՅԻՆ ԱՇԽԱՏԱՆՔՆԵՐԻ ԳՆԻ ՄԵՋ ՄՏՆՈՒՄ Է ՆԱԵՎ ՀՀ ՕՐԵՆՍԴՐՈՒԹՅԱՄԲ ՍԱՀՄԱՆՎԱԾ ՀԱՐԿԵՐԻ, ՏՈՒՐՔԵՐԻ ԵՎ ԱՅԼ ՊԱՐՏԱԴԻՐ ՎՃԱՐՈՒՄՆԵՐԸ, ԻՆՉՊԵՍ ՆԱԵՎ ԱՊԱՀՈՎԱԳՐԱԿԱՆ ՎՃԱՐՈՒՄՆԵՐԸ :
- ՎԵՐԸ ՆՇՎԱԾ ԵՆ ՈՒՍՈՒՄՆԱՍԻՐՈՒԹՅՈՒՆՆԵՐԻ ԵՎ ՆՐԱՆՑ ՎԵՐԼՈՒԾՈՒԹՅՈՒՆՆԵՐԻ ԱՐԴՅՈՒՆՔՈՒՄ ԱՌԱՋԱՑԱԾ ԼՐԱՑՈՒՑԻՉ ԾԱԽՍԵՐԸ ՀԱՇՎԻ ԱՌՆԵԼ ՄՐՑՈՒԹԱՅԻՆ ՀԱՅՏԻ ՆԱԽԱՀԱՇՎԻ ՄԻԱՎՈՐ ԳՆԵՐԸ ԵՎ ԸՆԴՀԱՆՈՒՐ ԱՐԺԵՔԸ ՈՐՈՇԵԼԻՍ :

5. ՇԻՆՀՐԱՊԱՐԱԿԻ ԷԼԵԿՏՐԱՄԱՏԱԿԱՐԱՐՈՒՄԸ ԵՎ ՋՐԱՄԱՏԱԿԱՐԱՐՈՒՄԸ

ԿԱՊԱԼԱՌՈՒՆ ՊԱՐՏԱՎՈՐ Է ԱՊԱՀՈՎԵԼ ԻՐ ՄԻՋՈՑՆԵՐՈՎ ՇԻՆՀՐԱՊԱՐԱԿԻ ՋՐԱՄԱՏԱԿԱՐԱՐՈՒՄԸ ԵՎ ԷԼԵԿՏՐԱՄԱՏԱԿԱՐԱՐՈՒՄԸ, ԿԱԶՄԱԿԵՐՊԵԼ ՇԻՆՀՐԱՊԱՐԱԿԻ ԵՎ ԿԱՌՈՒՅՑՆԵՐԻ ԼՈՒՍԱՎՈՐՈՒՄԸ :
ԽՄԵԼՈՒ ՋՈՒՐԸ ՊԵՏՔ Է ՀԱՄԱՊԱՏԱՍԽԱՆԻ ՍԱՀՄԱՆՎԱԾ ՍԱՆԻՏԱՐԱԿԱՆ ՆՈՐՄԵՐԻՆ : ՆՐԱ ՍԱԿԱՎՈՒԹՅԱՆ ԴԵՊՔՈՒՄ, ՏԵԽՆՈԼՈԳԻԱԿԱՆ ԿԱՐԻՔՆԵՐԻ ՀԱՄԱՐ ԼԱԲՈՐԱՏՈՐ ՀԱՄԱՊԱՏԱՍԽԱՆ ՍՏՈՒԳՈՒՄՆԵՐԻՑ ՀԵՏՈ ԿԱՐՈՂ ԵՆ ՕԳՏԱԳՈՐԾՎԵԼ ՆԱԵՎ ՇԻՆՀՐԱՊԱՐԱԿԻ ՄՈՏԱԿԱ ԱՅԼ (ՋՐԵՐ ՍՏՈՐԳԵՏՆՅԱ, ԳԵՏԻ, ԱՎԱԶԱՆԻ ԵՎ ԱՅԼՆ) ԺԱՄԱՆԱԿԱՎՈՐ ՋՐԱՏԱՐՆԵՐԻ ԿԱՌՈՒՑՄԱՄԲ :

6. ՇԻՆՀՐԱՊԱՐԱԿԻ ՆԱԽԱՊԱՏՐԱՍՏՈՒՄ

ԿԱՊԱԼԱՌՈՒԻ ՊԱՐՏԱԿԱՆՈՒԹՅՈՒՆՆԵՐԻ ՄԵՋ Է ՄՏՆՈՒՄ, ՊԱՏՎԻՐԱՏՈՒԻ ԿՈՂՄԻՑ ՀԱՄԱՁԱՅՆԵՑՎԱԾ ՍԱՀՄԱՆՆԵՐՈՒՄ, ՇԻՆԱՐԱՐՈՒԹՅԱՆ ՀԱՄԱՐ ՀԱՏԿԱՑՎԱԾ ՏԱՐԱԾՔԻ ՄԱՔՐՈՒՄԸ ԱՐՄԱՏՆԵՐԻՑ, ԿԵՆՑԱՂԱՅԻՆ ԱՂԲԻՑ ԵՎ ԱՅԼ ՆՅՈՒԹԵՐԻՑ :
ՊԱՏՎԻՐԱՏՈՒՆ ԻՐԱՎՈՒՆՔ ՈՒՆԻ ԱՆԱՐԳԵԼ ՄՈՒՏՔ ԳՈՐԾԵԼ ՑԱՆԿԱՑԱԾ ԺԱՄԱՆԱԿԱՎՈՐ ԿԱՌՈՒՅՑ ԵՎ ԱՆՀՐԱԺԵՇՏՈՒԹՅԱՆ ԴԵՊՔՈՒՄ ԿԱՏԱՐԵԼ ՍՏՈՒԳՈՒՄՆԵՐ :
ԺԱՄԱՆԱԿԱՎՈՐ ԿԱՌՈՒՅՑՆԵՐԻ ՇԱՀԱԳՈՐԾՈՒՄԻՑ ԵՎ ՇԻՆԱՐԱՐՈՒԹՅԱՆ ԱՎԱՐՏԻՑ ՀԵՏՈ, ԿԱՊԱԼԱՌՈՒՆ ՊԱՐՏԱՎՈՐ Է ԻՐ ՄԻՋՈՑՆԵՐԻ ՀԱՇՎԻՆ ԱՆՀԱՊԱՂՈՐԵՆ ՎԵՐԱՑՆԵԼ ՑԱՆԿԱՑԱԾ ԺԱՄԱՆԱԿԱՎՈՐ ԿԱՌՈՒՅՑ (ԿԱՄ ԲՈԼՈՐ ԺԱՄԱՆԱԿԱՎՈՐ ԿԱՌՈՒՅՑՆԵՐԸ) ՊԱՏՎԻՐԱՏՈՒԻ ՊԱՀԱՆՋՈՎ :

7. ԿԼԻՄԱՅԱԿԱՆ ԳՈՐԾՈՆԸ

ԻՐԱԿԱՆԱՑՎՈՂ ՇԻՆԱՐԱՐԱԿԱՆ ԱՇԽԱՏԱՆՔՆԵՐԻ ՎՐԱ ՄԹՆՈԼՈՐՏԱՅԻՆ ԱԶԴԵՑՈՒԹՅՈՒՆՆԵՐԸ ԲԱՑԱՌԵԼՈՒ ՆՊԱՏԱԿՈՎ ԿԱՊԱԼԱՌՈՒՆ ՊԱՐՏԱՎՈՐ Է ՇԻՆՀՐԱՊԱՐԱԿՈՒՄ ՊԱՏՇԱՃ ՄԱԿԱՐԴԱԿՈՎ ԿԱԶՄԱԿԵՐՊԵԼ ՄԱԿԵՐԵՎՈՒՅԹԱՅԻՆ ՋՐԵՐԻ ՀԵՌԱՑՈՒՄ:
ԿԱՊԱԼԱՌՈՒՆ ՊԵՏՔ Է ԿԱԶՄԱԿԵՐՊԻ ԱՇԽԱՏԱՆՔՆԵՐԸ ԱՅՆՊԻՍԻ ՀԵՐԹԱԿԱՆՈՒԹՅԱՆ ԺԱՄԿԵՏՆԵՐՈՒՄ, ՈՐՊԵՍԶԻ ՀՆԱՐԱՎՈՐ ՉԱՓՈՎ ԲԱՑԱՌՎԻ ՄԹՆՈԼՈՐՏԱՅԻՆ ՏԵՂՈՒՄՆԵՐԻ ՀԵՏԵՎԱՆՔՈՎ ԿԱՏԱՐՎԱԾ ԱՇԽԱՏԱՆՔՆԵՐԻՆ ՀԱՍՑՎԱԾ ՎՆԱՍՆԵՐԸ :
ԿԼԻՄԱՅԱԿԱՆ ԱՆԲԱՐԵՆՊԱՍՏ ՊԱՅՄԱՆՆԵՐԸ ՀԻՄՔ ՉԵՆ ԿԱՐՈՂ ՀԱՆԴԻՍԱՆԱԼ ԾՐԱԳՐԻ ԻՐԱԿԱՆԱՑՄԱՆ ՀԱՄԱՐ ՆԱԽԱՏԵՍՎԱԾ ՏԵՎՈՂՈՒԹՅՈՒՆԸ ԵՎ ՄՐՑՈՒԹԱՅԻՆ ԳԻՆԸ ՎԵՐԱՆԱՅԵԼՈՒ:
ԲԱՑԱՌԻԿ ԴԵՊՔԵՐՈՒՄ ՊԱՏՎԻԱՐԱՏՈՒՆ ԻՐԱՎԱՍՈՒ Է ՍԱՀՄԱՆՎԱԾ ԿԱՐԳՈՎ ՈՐՈՇՈՒՄ ԸՆԴՈՒՆԵԼ ԱՇԽԱՏԱՆՔՆԵՐԻ ԺԱՄԱՆԱԿԱՎՈՐ ԸՆԴՀԱՏՄԱՆ ՄԱՍԻՆ, ԿԱՊՎԱԾ Ա՛ԽԱՏԱՆՔՆԵՐԻ ԱՆՀՐԱԺԵՇՏ ՈՐԱԿԻ ԱՊԱՀՈՎՄԱՆ ԱՆՀՆԱՐԻՆՈՒԹՅԱՆ ՀԵՏ :

8. ԱՆՎՏԱՆԳՈՒԹՅԱՆ ՊԱՅՄԱՆՆԵՐ

ԿԱՊԱԼԱՌՈՒՆ ՊԱՐՏԱՎՈՐ Է ԱՊԱՀՈՎԵԼ ՇԻՆՀՐԱՊԱՐԱԿՈՒՄ ԳՏՆՎՈՂ ԻՐ ԱՇԽԱՏՈՂՆԵՐԻ ՀԱՄԱՐ ԱՆՀՐԱԺԵՇՏ ՍԱՆԻՏԱՐԱԿԱՆ ԵՎ ՀԻԳԻԵՆԻԿ ՊԱՅՄԱՆՆԵՐ ՀԱՄԱՁԱՅՆ ՀՀ ՕՐԵՆՍԴՐՈՒԹՅԱՆ :
ԿԱՊԱԼԱՌՈՒՆ ԻՐ ՄԻՋՈՑՆԵՐՈՎ ՊԵՏՔ Է ԿԱՌՈՒՅՑԻ ԵՎ ՍԱՐՔԱՎՈՐԻ ԺԱՄԱՆԱԿԱՎՈՐ ՀԱԿԱՀՐԴԵՀԱՅԻՆ ԿԵՏԵՐ ԻՆՉՊԵՍ ՆԱԵՎ ԿԱԶՄԱԿԵՐՊԻ ՀԱԿԱՀՐԴԵՀԱՅԻՆ ՊԱՇՏՊԱՆՈՒԹՅԱՆ ԾԱՌԱՅՈՒԹՅՈՒՆ :
ԿԱՊԱԼԱՌՈՒՆ ՏԵՂԱԿԱՆ ԻՆՔՆԱԿԱՌԱՎԱՐՄԱՆ ՄԱՐՄԻՆՆԵՐԻ ՀԱՄԱՁԱՅՆՈՒԹՅԱՄԲ ԻՐ ՄԻՋՈՑՆԵՐՈՎ ՊԵՏՔ Է ԻՐԱԿԱՆԱՑՆԻ ԺԱՄԱՆԱԿԱՎՈՐ ՑԱՆԿԱՊԱՏ, ՈՐԸ ՊԵՏՔ Է ԸՆԴԳՐԿԻ ՇԻՆԱՐԱՐԱԿԱՆ ԱՇԽԱՏԱՆՔՆԵՐԻ ԻՐԱԿԱՆԱՑՄԱՆ ԱՄԲՈՂՋ ՏԱՐԱԾՔԸ : ՀԱՍԱՐԱԿԱԿԱՆ ՎԱՅՐԵՐՈՒՄ ԳՏՆՎՈՂ ՑԱՆԿԱՊԱՏՆԵՐԻ ՏԵՍՔԸ ՊԵՏՔ Է ՀԱՄԱՁԱՅՆԵՑՎԻ ՏԵՂԱԿԱՆ ՄԱՐՄԻՆՆԵՐԻ ՀԵՏ : ԱՅՆ ՊԵՏՔ Է ԲԱՑԱՌԻ ԱՅԼ ԱՆՁԱՆՑ ՄՈՒՏՔԸ ՇԻՆՀՐԱՊԱՐԱԿ:
ՇԻՆԱՐԱՐՈՒԹՅԱՆ ԱՄԲՈՂՋ ԺԱՄԱՆԱԿԱՇՐՋԱՆՈՒՄ, ՄԵԿՆԱՐԿԻ ՕՐՎԱՆԻՑ ՄԻՆՉԵՎ ՆԱԽՆԱԿԱՆ ԱԿՏԻ ՍՏՈՐԱԳՐՈՒՄԸ, ԿԱՊԱԼԱՌՈՒՆ ՊԱՏԱՍԽԱՆԱՏՈՒ Է ԻՐԱԿԱՆԱՑՎԱԾ ԱՇԽԱՏԱՆՔՆԵՐԻ, ՇԻՆԱՐԱՐԱԿԱՆ ՆՅՈՒԹԵՐԻ, ՍԱՐՔԵՐԻ ՈՒ ՍԱՐՔԱՎՈՐՈՒՄՆԵՐԻ ԵՎ ԱՅԼ ԱՐԺԵՔՆԵՐԻ ՊԱՀՊԱՆՈՒԹՅԱՆ ՀԱՄԱՐ : ՇԻՆԱՐԱՐՈՒԹՅԱՆ ՆՇՎԱԾ ԺԱՄԱՆԱԿԱՄԻՋՈՑՈՒՄ ՏԱՐԲԵՐ ՊԱՏՃԱՌՆԵՐՈՎ ՆՐԱ ԿՐԱԾ ՎՆԱՍԸ ԾԱԾԿՎՈՒՄ Է ՍԵՓԱԿԱՆ ՄԻՋՈՑՆԵՐԻ ՀԱՇՎԻՆ, ԲԱՑԱՌՈՒԹՅԱՄԲ ՊԱՅՄԱՆԱԳՐՈՎ ՆԱԽԱՏԵՍՎԱԾ ԴԵՊՔԵՐԻ :

TOKHUNTS PROJECT
ARCHITECTURE COMPANY

Հասցե`
Երևան, Նոր-Նորք Գալշոյան Փողոց 38 շ., 12 բն.
Հեռախոս` +374-99-80-82-85
Էլ. փոստ` tokhunts.project@bk.ru
Լիցենզիա` ՔՊԼ - 001720

Պատվիրատու` Երևանի քաղաքապետարան

Պայմանագիր` ԵՔ-ԲՄԽԱՇՁԲ-25/34

Սերո Խանզադյան փողոցից դեպի Մյասնիկյան փողոց իջնող աստիճանների կառուցման աշխատանքների նախագծանախահաշվային փաստաթղթերի կազմման խորհրդատվական աշխատանքներ

Պաշտոն	Անուն, Ազգանուն	Ստորագրություն
Տնօրեն	Ա. Թոխունց	
Նգճ	Հ. Բաբայան	
Նգկ	Հ. Հովսեփյան	

Ճարտարապետաշինրարարական Մաս

ԲԱՑԱՏՐԱԳԻՐ

Փուլ	Թերթ	Թերթեր
ԱՆ	2	14

9. ՕԳՏԱԳՈՐԾՎՈՂ ՆՅՈՒԹԵՐԸ ԵՎ ՍԱՐՔԵՐԸ

ՇԻՆԱՐԱՐՈՒԹՅԱՆ ԸՆԹԱՑՔՈՒՄ ՕԳՏԱԳՈՐԾՎՈՂ ԲՈԼՈՐ ՆՅՈՒԹԵՐԸ ԵՎ ՍԱՐՔԵՐԸ ՊԵՏՔ Է ՀԱՄԱՊԱՏԱՍԽԱՆԵՆ ՀՀ ՏԱՐԱԾՔՈՒՄ ԳՈՐԾՈՂ ՆՈՐՄԵՐԻՆ ԵՎ ՍՏԱՆԴԱՐՏՆԵՐԻՆ ԵՎ ԱՊԱՀՈՎԵՆ ԱՇԽԱՏԱՆՔՆԵՐԻ ԲԱՐՁՐ ՈՐԱԿ :

ՄՐՑՈՒԹԱՅԻՆ ՀԱՅՏԻ ՆԱԽԱՀԱՇՎՈՒՄ ՏՎՅԱԼ ԾՐԱԳՐՈՒՄ ՕԳՏԱԳՈՐԾՎՈՂ ՆՅՈՒԹԵՐԻ ԵՎ ՍԱՐՔԵՐԻ ՎԵՐԱԲԵՐՅԱԼ ԳՆԱՅԻՆ ԱՌԱՋԱՐԿՆԵՐ ՆԵՐԿԱՅԱՑՆԵԼԻՍ ՃԻՇՏ ԿՈՂՄՆՈՐՈՇՎԵԼՈՒ ՀԱՄԱՐ ԿԱՊԱԼԱՌՈՒՆ ՊԵՏՔ Է ՆԱԽԱՊԵՍ ԾԱՆՈԹԱՆԱ ՏԵ;ՆԻԿԱԿԱՆ ՄԱՍՆԱԳՐԵՐՈՒՄ ԵՎ ՑՈՒՑԱԴՐԱԿԱՆ ՆՅՈՒԹԵՐՈՒՄ ՆԵՐԿԱՅԱՑՎԱԾ ՊԱՀԱՆՋՆԵՐԻՆ :

ԿԱՊԱԼԱՌՈՒԻՆ ՊԱՏՎԻՐԱՏՈՒՆ Է ՆԵՐԿԱՅԱՑՆՈՒՄ ՏՎՅԱԼ ԾՐԱԳՐՈՒՄ ՕԳՏԱԳՈՐԾՎՈՂ ՆՅՈՒԹԵՐԻ ԵՎ ՍԱՐՔԵՐԻ ՎԵՐԱԲԵՐՅԱԼ ԳՆԱՅԻՆ ԱՌԱՋԱՐԿՆԵՐ ՆԵՐԿԱՅԱՑՆԵԼԻՍ ՃԻՇՏ ԿՈՂՄՆՈՐԱՇՎՈԼՈՒ ՀԱՄԱՐ ԿԱՊԱԼԱՌՈՒՆ ՊԵՏՔ Է ՆԱԽԱՊԵՍ ԾԱՆՈԹԱՆԱ ՏԵԽՆԻԿԱԿԱՆ ՄԱՍՆԱԳՐԵՐՈՒՄ ԵՎ ՑՈՒՑԱԴՐԱԿԱՆ ՆՅՈՒԹԵՈՐՈՒՄ ՆԵՐԿԱՅԱՑՎԱԾ ՊԱՀԱՆՋՆԵՐԻՆ :

ԿԱՊԱԼԱՌՈՒԻՆ ՊԱՏՎԻՐԱՏՈՒՆ Է ՆԵՐԿԱՅԱՑՑՆՈՒՄ ՏՎՅԱԼ ԾՐԱԳՐՈՒՄ ՕԳՏԱԳՈՐԾՎՈՂ ՆՅՈՒԹԵՐԻ ԵՎ ՍԱՐՔԵՐԻ ՑԱՆԿ, ՈՐՈՆՔ ՆՄՈՒՇՆԵՐԸ ՄԻՆՉԵՎ ՕԳՏԱԳՈՐԾՈՒՄԸ ՊԱՐՏԱԴԻՐ ՊԵՏՔ Է ՆԵՐԿԱՅԱՑՆԵԼ ՊԱՏՎԻՐԱՏՈՒԻՆ :

ՊԱՏՎԻՐԱՏՈՒՆ, ԸՍՏ ԻՐ ՀԱՅԵՑՈՂՈՒԹՅԱՆ, ԿԱՐՈՂ Է ՊԱՀԱՆՋԵԼ ՆԱԵՎ ՑԱՆԿՈՒՄ ՉԸՆԴԳՐԿՎԱԾ ՆՅՈՒԹԵՐԻ ԵՎ ՍԱՐՔԵՐի ՈՐԱԿԸ, ԳՈՒՅՆԸ ԵՎ ԱՐՏԱՔԻՆ ՏԵՍՔԸ ՊԵՏՔ Է ՀԱՄԱՁԱՅՆԵՑՎԻ ՊԱՏՎԻՐԱՏՈՒԻ ԵՎ ՆԱԽԱԳԾԻ ՀԵՂԻՆԱԿԻ ՀԵՏ :

ՆՅՈՒԹԵՐԻ ԿԱՄ ՍԱՐՔԻ ՎԵՐԱԲԵՐՅԱԼ ՀԱՄԱՁԵՅՆՈՒԹՅՈՒՆԸ ՁԵՎԱԿԵՐՊՎՈՒՄ Է ՓԱՍՏԱԹՂԹՈՎ, ՈՐՏԵՂ ՆՇՎՈՒՄ ԵՆ ՆՐԱՆՑ ԲՆՈՒԹԱԳՐՈՂ ԲՈԼՈՐ ՏՎՅԱԼՆԵՐԸ (ԱՐՏԱԴՐՈՂԸ, ՉԱՓԵՐԸ, ՏԵԽՆԻԿԱԿԱՆ ՀԱՏԿԱՆԻՇՆԵՐԸ ԵՎ ԱՅԼՆ) :

ԵԹԵ ԱՌԱՋԱՐԿՎՈՂ ՆՅՈՒԹԵՐՆ ՈՒ ՍԱՐՔԵՐԸ ՉԵՆ ՀԱՄԱՊԱՏԱՍԽԱՆՈՒՄ ՏԵԽՆԻԿԱԿԱՆ ՄԱՍՆԱԳՐԵՐՈՎ ՍԱՀՄԱՆՎԱԾ ՊԱՀԱՆՋՆԵՐԻՆ, ՊԱՏՎԻՐԱՏՈՒՆ ԻՐԱՎՈՒՆՔ ՈՒՆԻ ՄԵՐԺԵԼ ԿԱՊԱԼԱՌՈՒԻ ԱՌԱՋԱՐԿԸ : ԿԱՊԱԼԱՌՈՒՆ ՊԱՐՏԱՎՈՐ Է ՆԵՐԿԱՅԱՑՆԵԼ ՊԱՏՎԻՐԱՏՈՒԻՆ ՆՈՐ ԱՌԱՋԱՐԿՆԵՐ, ՄԻՆՉԵՎ ՆՐԱՆԻՑ ՀԱՎԱՆՈՒԹՅՈՒՆ ՍՏԱՆԱԼԸ :

ԿԱՊԱԼԱՌՈՒԻ ԿՈՂՄԻՑ ՄՐՑՈՒԹԱՅԻՆ ՆԱԽԱՀԱՇՎՈՒՄ ՏՎՅԱԼ ՆՅՈՒԹԻ ՀԱՄԱՐ ՀԱՅՏԱՐԱՐՎԱԾ ՑԱԾՐ ԳԻՆԸ ԿԱՄ ԱՆՏԵՂՅԱԿՈՒԹՅՈՒՆԸ ՊԱՀԱՆՋՆԵՐԻՆ ՉԻ ԿԱՐՈՂ ՀԻՄՔ ՀԱՆԴԻՍԱՆԱԼ ՑԱԾՐՈՐԱԿ ԵՎ ՊԱՏՎԻՐԱՏՈՒԻ ԿՈՂՄԻՑ ՀԱՎԱՆՈՒԹՅԱՆ ՉԱՐԺԱՆԱՑԱԾ ՆՅՈՒԹԻ ՕԳՏԱԳՈՐԾՄԱՆ ՀԱՄԱՐ :

ՊԱՏՎԻՐԱՏՈՒԻՆ ՆԵՐԿԱՅԱՑՎԱԾ ՆՅՈՒԹԵՐԻ ՈՒ ՍԱՐՔԵՐԻ ՆՄՈՒՇՆԵՐԸ ՊԱՀՊԱՆՎՈՒՄ ԵՆ ՆՐԱ ՄՈՏ ՄԻՆՉԵՎ ՀԱՄԱՊԱՏԱՍԽԱՆ ԱՇԽԱՏԱՆՔՆԵՐԻ ԱՎԱՐՏԸ ԵՎ ՆՐԱՆՑ ԸՆԴՈՒՆՈՒՄԸ ՊԱՏՎԻՐԱՏՈՒԻ ԿՈՂՄԻՑ :

ՊԱՏՎԻՐԱՏՈՒՆ, ԱՆՀՐԱԺԵՇՏՈՒԹՅԱՆ ԴԵՊՔՈՒՄ, ԿԱՐՈՂ Է ՊԱՀԵԼ ՆՄՈՒՇՆԵՐԸ ՄԻՆՉԵՎ ԾՐԱԳՐԻ ԱՎԱՐՏԸ ԵՎ ՆՐԱ ԸՆԴՈՒՆՄԱՆ ՎԵՐՋՆԱԿԱՆ ԱԿՏԻ ՍՏՈՐԱԳՐՈՒՄԸ :

ՀՆԱՐԱՎՈՐ ԹՅՈՒՐԻՄԱՑՈՒԹՅՈՒՆՆԵՐԻՑ ԽՈՒՍԱՓԵԼՈՒ ՀԱՄԱՐ ՊԱՀՎՈՂ ՆՄՈՒՇՆԵՐԸ ՊԱՏՎԻՐԱՏՈՒԻ ԵՎ ԿԱՊԱԼԱՌՈՒԻ ԿՈՂՄԻՑ ՀԱՍՏԱՏԱԳՐՎՈՒՄ ԵՆ ԵՐԿԿՈՂՄԱՆԻ ԿՆՔՄԱՄԲ (ՍՏՈՐԱԳՐՈՒԹՅԱՄԲ, ՓԱԹԵԹԱՎՈՐՎԱԾ ԹԱՓԱՆՑԻԿ ԷԹԻԼԵՆԱՅԻՆ ՏՈՊՐԱԿՈՒՄ ԵՎ ԱՅԼՆ):

ՊԱՏՎԻՐԱՏՈՒՆ ԿԱՐՈՂ Է ՊԱՀԱՆՋԵԼ ԿԱՊԱԼԱՌՈՒԻՑ ՇԻՆԱՐԱՐՈՒԹՅԱՆ ԸՆԹԱՑՔՈՒՄ ՕԳՏԱԳՈՐԾՎՈՂ ՑԱՆԿԱՑԱԾ ՆՅՈՒԹԵՐԻ ԿԱՄ ՍԱՐՔԵՐԻ ՓՈՐՁԱՐԿՈՒՄՆԵՐ : ԿԱՊԱԼԱՌՈՒՆ ՊԱՐՏԱՎՈՐ Է ԱՆՎԵՐԱՊԱՀՈՐԵՆ ԿԱՏԱՐԵԼ ԱՅԴ ՊԱՀԱՆՋՆԵՐԸ :

ՊԱՏՎԻՐԱՏՈՒՆ ԿԱՐՈՂ Է ՆԱԵՎ, ՍԵՓԱԿԱՆ ՀԱՅԵՑՈՂՈՒԹՅԱՄԲ, ԻՆՔՆՈՒՐՈՒՅՆ ԿԱՏԱՐԵԼ ՆՄԱՆ ՓՈՐՁԱՐԿՈՒՄՆԵՐ : ԱՅԴ ԴԵՊՔՈՒՄ« ԿԱՊԱԼԱՌՈՒՆ ՊԱՐՏԱՎՈՐ Է ՏՐԱՄԱԴՐԵԼ ՊԱՏՎԻՐԱՏՈՒԻՆ ՀԱՄԱՊԱՏԱՍԽԱՆ ՆՄՈՒՇՆԵՐԸ , ԻՆՉՊԵՍ ՆԱԵՎ ԱՆՀՐԱԺԵՇՏ ՍԱՐՔԱՎՈՐՈՒՄՆԵՐ, ԱՇԽԱՏՈՒԺ ԵՎ ԱՅԼ ՊԱՐԱԳԱՆԵՐ ՈՒ ԱՋԱԿՑԵԼ ԱՅԴ ՆՄՈՒՇՆԵՐԻ ՓՈՐՁԱՐԿՄԱՆ ԻՐԱԿԱՆԱՑՄԱՆԸ :

ՓՈՐՁԱՐԿՄԱՆ ՎԱՅՐԻ ՀԵՌԱՎՈՐՈՒԹՅՈՒՆԸ ՉԻ ԱԶԱՏՈՒՄ ԿԱՊԱԼԱՌՈՒԻՆ ԱՆՎԵՐԱՊԱՀՈՐԵՆ ԿԱՏԱՐԵԼՈՒ ԻՐ ՊԱՐՏԱԿԱՆՈՒԹՅՈՒՆՆԵՐԸ ՍԵՓԿԱՆ ՄԻՋՈՑՆԵՐԻ ՀԱՇՎԻՆ :

ՊԱՏՎԻՐԱՏՈՒՆ ԻՐԱՎՈՒՆՔ ՈՒՆԻ ՊԱՀԱՆՋԵԼ, ԻՍԿ ԿԱՊԱԼԱՌՈՒՆ ՊԱՐՏԱՎՈՐ Է ՍՏԱՆԱԼ ՄԱՏԱԿԱՐԱՐԻՑ ՆՐԱ ԿՈՂՄԻՑ ԱՌԱՔՎՈՂ ՆՅՈՒԹԵՐԻ ԵՎ ՍԱՐՔԵՐԻ ՓՈՐՁԱՐԿՈՒՄՆԵՐԻ ԱՐՁԱՆԱԳՐՈՒԹՅՈՒՆՆԵՐԸ ՈՒ ԴՐԱՆՑ ՊԱՏՃԵՆՆԵՐԸ:

ՀԱՆՐԱՊԵՏՈՒԹՅԱՆ ՏԱՐԱԾՔՈՒՄ ԿԱՏԱՐՎՈՂ ՓՈՐՁԱԿՈՒՄՆԵՐԸ ՊԵՏՔ Է ԻՐԱԿԱՆԱՑՎԵՆ ՀԱՎԱՍԱՐՄԱԳՐՎԱԾ ԿԱԶՄԱԿԵՐՊՈՒԹՅՈՒՆՆԵՐՈՒՄ, ԱՐՁԱՆԱԳՐՈՒԹՅՈՒՆՆԵՐԸ ՀԱՄԱՊԱՏԱՍԽԱՆԵՆ ՀՀ ՏԱՐԱԾՔՈՒՄ ԳՈՐԾՈՂ ՆՈՐՄԵՐԻՆ :

ՇԻՆԱՆՅՈՒԹԵՐԻ ԵՎ ՍԱՐՔԵՐԻ ՓՈՐՁԱՐԿՈՒՄՆԵՐ ԱՆՑԿԱՑՆԵԼՈՒ ՀԱՄԱՐ ՀԱՆՐԱՊԵՏՈՒԹՅՈՒՆՈՒՄ ՀԱՎԱՍԱՐՄԱԳՐՎԱԾ ԵՆ «ՀԱՅՍԵՅՍՄՇԻՆ» ԳՀԻ ՓԲԸ, «ՃԱՆՇԻՆ» ԲԲԸ-Ի ԼԱԲՈՐԱՏՈՐԻԱՆ, « ՈՒԿՐՇԻՆ» ԲԲԸ (ՎԱՆԱՁՈՐ) ԵՎ ԱՅԼՆ :

10. ԱՇԽԱՏԱՆՔՆԵՐԻ ԸՆԴՈՒՆՈՒՄԸ

ՅՈՒՐԱՔԱՆՉՅՈՒՐ ՓՈՒԼՈՒՄ ԻՐԱԿԱՆԱՑՎԱԾ ԱՇԽԱՏԱՆՔՆԵՐԸ ՊԱՏՎԻՐԱՏՈՒԻ ԿՈՂՄԻՑ ԸՆԴՈՒՆՎՈՒՄ ԵՎ ՎՃԱՐՎՈՒՄ ԵՆ ԸՍՏ ՓԱՍՏԱՑԻ ԿԱՏԱՐՎԱԾ ԾԱՎԱԼԻ, ՊԱՅՄԱՆԱԳՐՈՎ ՍԱՀՄԱՆՎԱԾ ԿԱՐԳՈՎ, ԲԱՅՑ ՈՉ ԱՎԵԼ, ՔԱՆ ՆԱԽԱՏԵՍՎԱԾ Է ՆԱԽԱԳԾՈՎ ԵՎ ՆԱԽԱՀԱՇՎՈՎ : ՆԱԽԱԳԾՈՒՄ ԵՎ ՆԱԽԱՀԱՇՎՈՒՄ ՉԸՆԴԳՐԿՎԱԾ ԾԱՎԱԼՆԵՐԻ ԵՎ ԱՇԽՏԱՆՔՆԵՐԻ ԿԱՏԱՐՈՒՄԸ ՊԵՏՔ Է ՆԱԽԱՊԵՍ ԳՐԱՎՈՐ ՀԱՄԱՁԱՅՆԵՑՎԻ ՊԱՏՎԻՐԱՏՈՒԻ ՀԵՏ՝ ՊԱՅՄԱՆԱԳՐՈՒՄ ՍԱՀՄԱՆԲԱԾ ԿԱՐԳՈՎ :

ԲՈԼՈՐ ԱՅՆ ԱՇԽԱՏԱՆՔՆԵՐԸ, ՈՐՈՆՔ ԿԱՏԱՐՎԵԼ ԵՆ ԿԱՊԱԼԱՌՈՒԻ ԿՈՂՄԻՑ ՊԱՅՄԱՆԱԳՐԱՅԻՆ ՆԱԽԱՀԱՇՎԻՑ ԵՎ ՆԱԽԱԳՇԻՑ ԴՈՒՐՍ, ԱՌԱՆՑ ՊԱՏՎԻՐԱՏՈՒԻ ՀԵՏ ՆԱԽԱՊԵՍ ԳՐԱՎՈՐ ՀԱՄԱՁԱՅՆԵՑՄԱՆ ԵՎ ՊԱՅՄԱՆԱԳՐԻ ՓՈՓՈԽՄԱՆ, ՊԱՏՎԻՐԱՏՈՒԻ ԿՈՂՄԻՑ ՉԵՆ ՈՒՍՈՒՄՆԱՍԻՐՎԻ ԵՎ ՉԵՆ ՎՃԱՐՎԻ :

ԿԱՊԱԼԱՌՈՒՆ ԿԱՐՈՂ Է ՆԵՐԿԱՅԱՑՆԵԼ ՊԱՏՎԻՐԱՏՈՒԻՆ ԻՐԿԱԿԱՆԱՑՎԱԾ ԱՇԽԱՏԱՆՔՆԵՐԻ ՀԱՄԱՐ ՎՃԱՐՈՒՄ ԿԱՏԱՐԵԼՈՒ. ԵԹԵ `

- ՎՃԱՐՄԱՆ ՆԵՐԿԱՅԱՑՎՈՂ ԿԱՏԱՐՎԱԾ ԱՇԽԱՏԱՆՔՆԵՐԻ ՏԵՍԱԿՆԵՐԸ ԵՎ ԾԱՎԱԼՆԵՐԸ ԼՐԻՎ ՀԱՄԱՊԱՏԱՍԽԱՆՈՒՄ ԵՆ ՆԱԽԱԳԾԱՅԻՆ ՏՎՅԱԼՆԵՐԻՆ,
- ԱՅԴ ԱՇԽԱՏԱՆՔՆԵՐԸ ՀԱՄԱՊԱՏՍԱԽԱՆՈՒՄ ԵՆ ԵՐԿԿՈՂՄԱՆԻ ՀԱՍՏԱՏՎԱԾ ԳՐԱՖԻԿՆԵՐՈՎ ՆԱԽԱՏԵՍՎԱԾ ՎՃԱՐՄԱՆ ՓՈՒԼԵՐԻՆ ,
- ԿԱՏԱՐՎԱԾ ԱՇԽԱՏԱՆՔՆԵՐԻ ՈՐԱԿԸ ՀԱՄԱՊԱՏԱՍԽԱՆՈՒՄ Է ՏԵԽՆԻԿԱԿԱՆ ՄԱՍՆԱԳՐԵՐԻ ՊԱՀԱՆՋՆԵՐԻՆ. ԳՈՐԾՈՂ ՆՈՐՄԵՐԻՆ ,
- ՀԱՄԱՊԱՏԱՍԽԱՆ ՓՈՒԼԻ ԲՈԼՈՐ ԹԱՔՆՎԱԾ ԱՇԽԱՏԱՆՔՆԵՐԸ ՍՏՈՒԳՎԱԾ ԵՆ ՊԱՏՎԻՐԱՏՈՒԻ ԿՈՂՄԻՑ ԵՎ ՀԱՍՏԱՏՎԱԾ ԵՆ ՀԱՄԱՊԱՏՍԽԱՆ ԱԿՏԵՐՈՎ :
- ԱՌԿԱ ԵՆ ՏՎՅԱԼ ՓՈՒԼՈՒՄ ՕԳՏԱԳՈՐԾՎԱԾ ՆՅՈՒԹԵՐԻ ԵՎ ՍԱՐՔԱՎՈՐՈՒՄՆԵՐԻ ՀԱՄԱՐ ՀՀ ՕՐԵՆՔՈՎ ՍԱՀՄԱՆՎԱԾ ԵՎ ՊԱՏՎԻՐԱՏՈՒԻ ՊԱՀԱՆՋՈՎ ԿԱՏԱՐՎԱԾ ԲՈԼՈՐ ՓՈՐՁԱՐԿՄԱՆ ԱԿՏԵՐԸ , ԼԱԲՈՐԱՏՈՐ ՀԵՏԱԶՈՏՈՒԹՅՈՒՆՆԵՐԻ ԵԶՐԱԿԱՑՈՒԹՅՈՒՆՆԵՐԸ, ՍԵՐՏԻՖԻԿԱՏՆԵՐԸ , ՏԵԽՆԻԿԱԿԱՆ ԱՆՁՆԱԳՐԵՐԸ:

ՆՇՎԱԾ ՊԱՅՄԱՆՆԵՐԻ ԲԱՎԱՐԱՐՄԱՆ ԴԵՊՔՈՒՄ ԿԱԶՄՎՈՒՄ Է ՀԱՄԱՊԱՏԱՍԽԱՆ ՓՈՒԼԻ ԱՇԽԱՏԱՆՔՆԵՐԻ ԸՆԴՈՒՆՄԱՆ ԱԿՏ ՊԱՏՎԻՐԱՏՈՒԻ ԿՈՂՄԻՑ ՍԱՀՄԱՆՎԱԾ ՁԵՎՈՎ :

ԵԹԵ ՊԱՏՎԻՐԱՏՈՒՆ ՀԻՄՆԱՎՈՐՎԱԾ ՊԱՏՃԱՌԱԲԱՆՄԱՄԲ ՄԵՐԺՈՒՄ Է ԱՇԽԱՏԱՆՔՆԵՐԻ ԸՆԴՈՒՆՈՒՄԸ, ԱՊԱ ՊԱՏՎԻՐԱՏՈՒԻ ԿՈՂՄԻՑ ԱՌԱՋԱԴՐՎԱԾ ՊԱՀԱՆՋՆԵՐԸ ՀԱՅՏՆԱԲԵՐՎԱԾ ԹԵՐՈՒԹՅՈՒՆՆԵՐԻ ՎԵՐԱԲԵՐՅԱԼ ԿԱՊԱԼԱՌՈՒՆ ՊԱՐՏԱՎՈՐ Է ԱՆՎԵՐԱՊԱՀՈՐԵՆ ԿԱՏԱՐԵԼ, ԻՆՉՊԵՍ ՆԱԵՎ ՀԵՌԱՑՆԵԼ ՇԻՆՀՐԱՊԱՐԱԿԻՑ ԱՆՈՐԱԿ ԵՎ ՎՆԱՍՎԱԾ ՆՅՈՒԹԵՐՆ ՈՒ ԿՈՆՍՏՐՈՒԿՑԻԱՆԵՐԸ : ԹԵՐՈՒԹՅՈՒՆՆԵՐԻ ՎԵՐԱՑՄԱՆ ՀԵՏ ԿԱՊՎԱԾ ԼՐԱՑՈՒՑԻՃ ԾԱԽՍԵՐԸ ԿԱՏԱՐՎՈՒՄ ԵՆ ԿԱՊԱԼԱՌՈՒԻ ՀԱՇՎԻՆ :

ԱՆՈՐԱԿ ԿԱՏԱՐՎԱԾ ԱՇԽԱՏԱՆՔԵՐԻ ԾԱՎԱԼՆԵՐԸ ՉԵՆ ԿԱՐՈՂ ՀԱՆՎԵԼ ՆԱԽԱՀԱՇՎԻՑ ՉՎՃԱՐԵԼՈՒ ՊԱՅՄԱՆՈՎ, ԿԱՄ ՓՈԽԱՐԻՆԵԼ ԱՅԼ ԱՇԽԱՏԱՆՔՆԵՐԻ ԾԱՎԱԼՆԵՐՈՎ ՈՒ ՆՐԱՆՑ ԳՆԵՐՈՎ :

ՇԻՆԱՐԱՐՈՒԹՅԱՆ ԸՆԹԱՑՔՈՒՄ ՇՐՋԱԿԱ ՄԻՋԱՎԱՅՐԻՆ ՀԱՍՑՎԱԾ ՎՆԱՍՆԵՐԸ ՀԱՏՈՒՑՎՈՒՄ ԵՆ ԿԱՊԱԼԱՌՈՒԻ ԿՈՂՄԻՑ, ԻՍԿ ՉԿԱՏԱՐԵԼՈՒ ԴԵՊՔՈՒՄ ԿԱՊԱԼԱՌՈՒՆ ՊԱՏԱՍԽԱՆԱՏՎՈՒԹՅՈՒՆ Է ԿՐՈՒՄ ՀՀ ՕՐԵՆՍԴՐՈՒԹՅԱՄԲ ՍԱՀՄԱՆՎԱԾ ԿԱՐԳՈՎ :

ԾԱԾԿՄԱՆ ԵՆԹԱԿԱ ԱՇԽԱՏԱՆՔՆԵՐԸ ՆԱԽՈՐՈՔ ՊԵՏՔ Է ՆԵՐԿԱՅԱՑՎԵՆ ՊԱՏՎԻՐԱՏՈՒԻՆ, ԿԱՄ ՆՐԱ ՆԵՐԿԱՅԱՑՈՒՑՉԻՆ, ԴՐԱՆՑ ԿԱՏԱՐՄԱՆ ՈՐԱԿԻ ՀԱՄԱՐ ՀԱՎԱՆՈՒԹՅՈՒՆ ՍՏԱՆԱԼՈՒ ՆՊԱՏԱԿՈՎ : ՊԱՏՎԻՐԱՏՈՒԻ ՀԱՎԱՆՈՒԹՅԱՆ ԴԵՊՔՈՒՄ ԱՅԴ ԱՇԽԱՏԱՆՔՆԵՐԻ ՈՐԱԿԻ ԸՆԴՈՒՆՈՒՄԸ ՁԵՎԱԿԵՐՊՎՈՒՄ Է ԿԱՊԱԼԱՌՈՒԻ ԿՈՂՄԻՑ ԿԱԶՄՎԱԾ ԹԱՔՆՎԱԾ ԱՇԽՏԱՆՔՆԵՐԻ ԱԿՏՈՎ, ԵՐԿԿՈՂՄԱՆԻ ՍՏՈՐԱԳՐՈՒԹՅԱՄԲ, ՀԱՄԱՁԱՅՆ ՀՀ ՔԱՂԱՔԱՇԻՆՈՒԹՅԱՆ ՆԱԽԱՐԱՐԱՈՒԹՅԱՆ 28,04,98 Թ ԹԻՎ 4 ՀՐԱՄԱՆԻ: ԱԿՏԸ ԿԱԶՄՎՈՒՄ Է 3 ՕՐԻՆԱԿԻՑ, ՈՐՈՆՑԻՑ 2 ՕՐԻՆԱԿԸ ՊԱՏԿԱՆՈՒՄ Է ՊԱՏՎԻՐԱՏՈՒԻՆ, ԻՍԿ 1 ՕՐԻՆԱԿԸ՝ ԿԱՊԱԼԱՈՒԻՆ :

ԿԱՊԱԼԱՌՈՒԻ ԿՈՂՄԻՑ ԿԱՏԱՐՎԱԾ ԱՇԽԱՏԱՆՔՆԵՐԻ ՓՈՒԼԵՐԸ ՎՃԱՐՎՈՒՄ ԵՆ ՄԻԱՅՆ ԱՅԴ ՓՈՒԼԵՐՈՒՄ ԿԱՏԱՐՎԱԾ ԲՈԼՈՐ ԹԱՔՆՎԱԾ ԱՇԽԱՏԱՆՔՆԵՐԻ ՀԱՄԱՐ ՍԱՀՄԱՆՎԱԾ ԿԱՐԳՈՎ ԿԱԶՄՎԱԾ ԱԿՏԵՐԻ ԱՌԿԱՅՈՒԹՅԱՆ ԴԵՊՔՈՒՄ :

ԾՐԱԳՐԻ ԿԱՏԱՐՄԱՆ ԱՎԱՐՏԻՑ ՀԵՏՈ « ՊԱՏՎԻՐԱՏՈՒԻ ԿՈՂՄԻՑ ԱՇԽՊԱՏԱՆՔՆԵՐԻ ԸՆԴՈՒՆՈՒՄԸ ԻՐԱԿԱՆԱՑՎԵԼՈՒ Է ՊԱՅՄԱՆԱԳՐՈՎ ՆԱԽԱՏԵՍՎԱԾ ԿԱՐԳՈՎ :

12. ԱՇԽԱՏԱՆՔՆԵՐԻ ԵՐԱՇԽԻՔԸ

ԿԱՊԱԼԱՌՈՒՆ ՊԱՐՏԱՎՈՐ Է ԻՐ ՀԱՇՎԻՆ ՎԵՐԱՑՆԵԼ ԱՅՆ ԹԵՐՈՒԹՅՈՒՆՆԵՐԸ, ՈՐՈՆՔ Ի ՀԱՅՏ ԿԳԱՆ ՊԱՅՄԱՆԱԳՐՈՒՄ ՆՇՎԱԾ ԵՐԱՇԽԻՔԱՅԻՆ ԺԱՄԿԵՏՆԵՐՈՒՄ ԿԱՌՈՒՅՑՆԵՐԻ ՇԱՀԱԳՈՐԾՄԱՆ ԸՆԹԱՑՔՈՒՄ (ԱՇԽԱՏԱՆՔՆԵՐԻ ՑԱՆԿԸ ԵՎ ԵՐԱՇԽԻՔԱՅԻՆ ԺԱՄԿԵՏՆԵՐԸ ՈՐՈՇՈՒՄ Է ՊԱՏՎԻՐԱՏՈՒՆ, ՈՐՈՆՔ ՋԵՏԵՂՎՈՒՄ ԵՆ ՊԱՅՄԱՆԱԳՐՈՒՄ) :

ԵՐԱՇԽԻՔԱՅԻՆ ԺԱՄԱՆԱԿԱՄԻՋՈՑՈՒՄ ՀԱՅՏՆԱԲԵՐՎԱԾ ԹԵՐՈՒԹՅՈՒՆՆԵՐԻ ՄԱՍԻՆ ՊԱՏՎԻՐԱՏՈՒԻ ԵՎ ԿԱՊԱԼԱՌՈՒԻ ԿՈՂՄԻՑ ԿԱԶՄՎՈՒՄ Է ՀԱՄԱՊԱՏԱՍԽԱՆ ԵՐԿԿՈՂՄԱՆԻ ԱԿՏ, ՈՐՈՒՄ ՆՇՎՈՒՄ ԵՆ ԹԵՐՈՒԹՅՈՒՆՆԵՐԸ « ՆՐԱՆՑ ՉԱՓԵՐՆ ՈՒ ԾԱՎԱԼՆԵՐԸ , ՎԵՐԱՑՄԱՆ ԺԱՄԿԵՏՆԵՐԸ :

TOKHUNTS PROJECT
ARCHITECTURE COMPANY

Հասցե՝
Երևան, Նոր-Նորք Գայլոյան Փողոց 38 շ., 12 բն.
Հեռախոս՝ +374-99-80-82-85
Էլ. փոստ՝ tokhunts.project@bk.ru
Լիցենզիա՝ ՔՊԼ - 001720

Պատվիրատու՝ Երևանի քաղաքապետարան

Պայմանագիր՝ ԵՔ-ԲՄԽԱՇՁԲ-25/34

Սերո Խանզադյան փողոցից դեպի Մյասնիկյան փողոց իջնող աստիճանների կառուցման աշխատանքների նախագծանախահաշվային փաստաթղթերի կազմման խորհրդատվական աշխատանքներ

Պաշտոն	Անուն, Ազգանուն	Ստորագրություն
Տնօրեն	Ա. Թոխունց	
Նգճ	Հ. Բաբայան	
Նգկ	Հ. Հովսեփյան	

Ճարտարապետաշինարարական Մաս

ԲԱՑԱՏՐԱԳԻՐ

Փուլ	Թերթ	Թերթեր
ԱՆ	3	14

ԱՐԲԱՅՆԱԿԱՅԻՆ ՊԱՏԿԵՐ

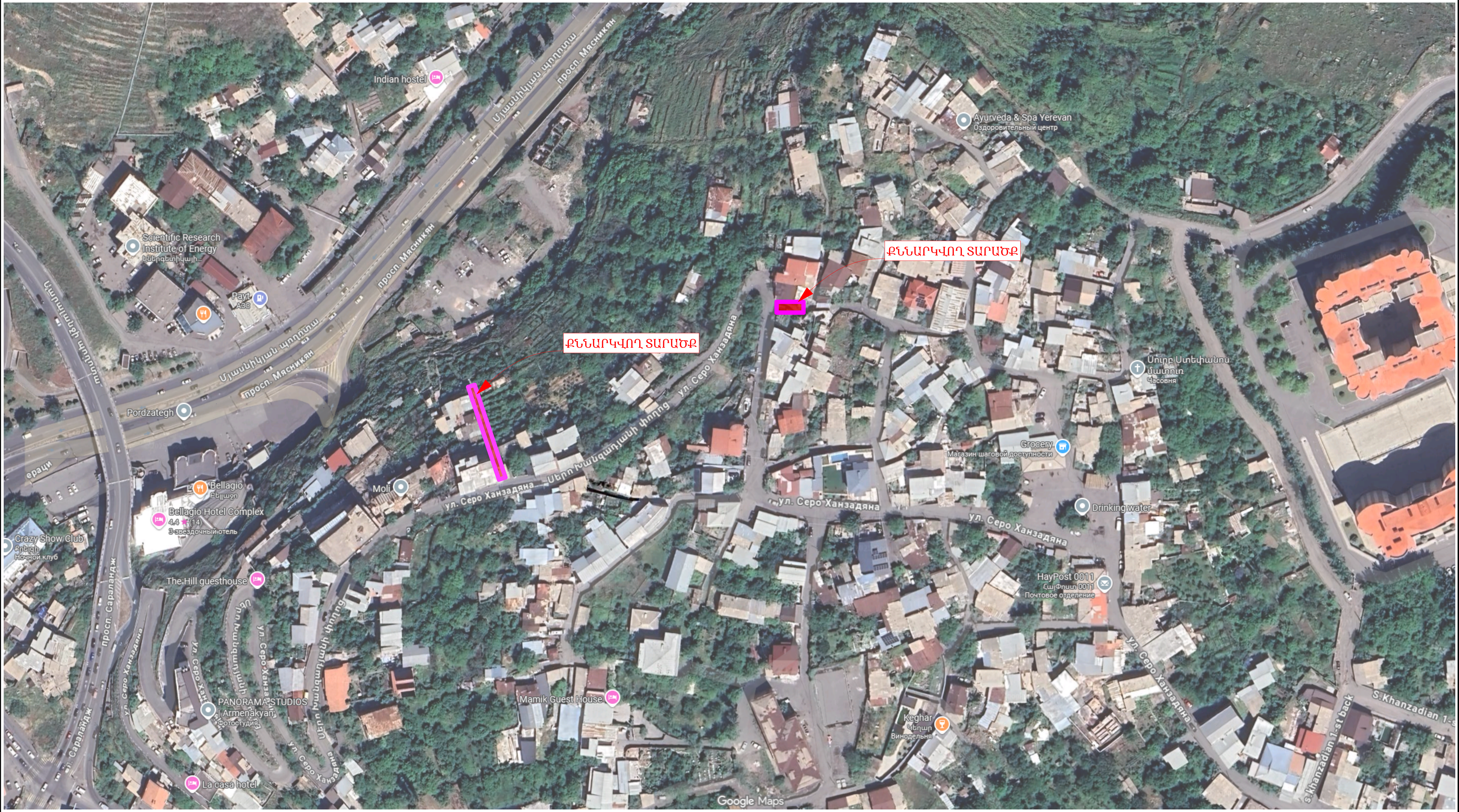

Հասցե՝
Երևան, Նոր-Նորք Գալշոյան Փողոց 38 շ., 12 բն.

Հեռախոս՝ +374-99-80-82-85

Էլ. փոստ՝ tokhunts.project@bk.ru

Լիցենզիա՝ ՔՊԼ - 001720

Պատվիրատու՝ Երևանի քաղաքապետարան

Պայմանագիր՝ ԵՔ-ԲՄԽԱՇՁԲ-25/34

Սերո Խանզադյան փողոցից դեպի Մյասնիկյան փողոց իջնող աստիճանների կառուցման աշխատանքների նախագծանախահաշվային փաստաթղթերի կազմման խորհրդատվական աշխատանքներ

Պաշտոն	Անուն, Ազգանուն	Ստորագրություն
Տնօրեն	Ա. Թոխունց	
Նգճ	Հ. Բաբայան	
Նգկ	Հ. Հովսեփյան	

Ճարտարապետաշինարարական Մաս

ԱՐԲԱՅՆԱԿԱՅԻՆ ՊԱՏԿԵՐ

Փուլ	Թերթ	Թերթեր
ԱՆ	4	14

ԱՍՏԻՃԱՆՆԵՐԻ ԱՌԿԱ ՎԻՃԱԿԻ ԼՈՒՍԱՆԿԱՐՆԵՐ

Աստիճան-1

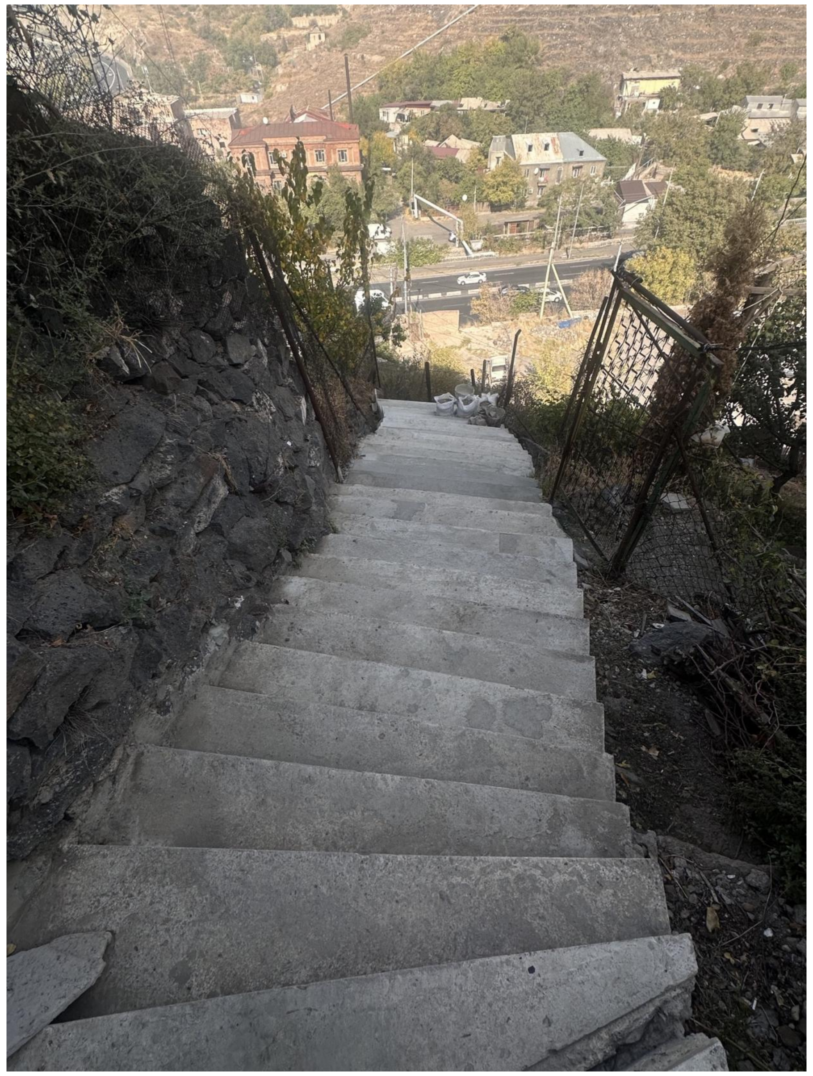

Աստիճան-2

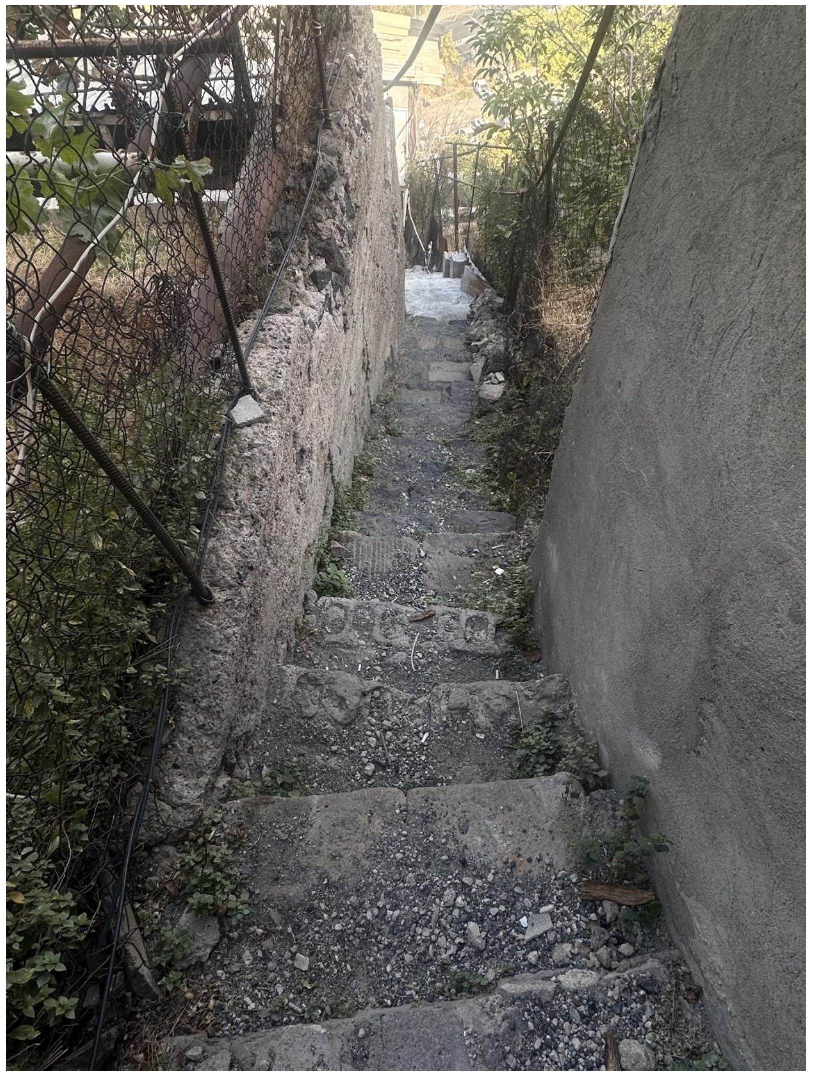

Աստիճան-2

TOKHUNTS PROJECT ARCHITECTURE COMPANY

Հասցե՝
Երևան, Նոր-Նորք Գալշոյան Փողոց 38 շ., 12 բն.

Հեռախոս՝ +374-99-80-82-85

Էլ. փոստ՝ tokhunts.project@bk.ru

Լիցենզիա՝ ՔՊԼ - 001720

Պատվիրատու՝ Երևանի քաղաքապետարան

Պայմանագիր՝ ԵՔ-ԲՄԽԱՇՁԲ-25/34

Սերո Խանզադյան փողոցից դեպի Մյասնիկյան փողոց իջնող աստիճանների կառուցման աշխատանքների նախագծանախահաշվային փաստաթղթերի կազմման խորհրդատվական աշխատանքներ

Պաշտոն	Անուն, Ազգանուն	Ստորագրություն
Տնօրեն	Ա. Թոխունց	
Նգճ	Հ. Բաբայան	
Նգկ	Հ. Հովսեփյան	

Ճարտարապետաշինարարական Մաս

ԱՍՏԻՃԱՆՆԵՐԻ ԱՌԿԱ ՎԻՃԱԿԻ ԼՈՒՍԱՆԿԱՐՆԵՐ

Փուլ	Թերթ	Թերթեր
ԱՆ	5	14

ԳԼԽԱՎՈՐ ՀԱՏԱԿԱԳԻԾ Մ 1:1000

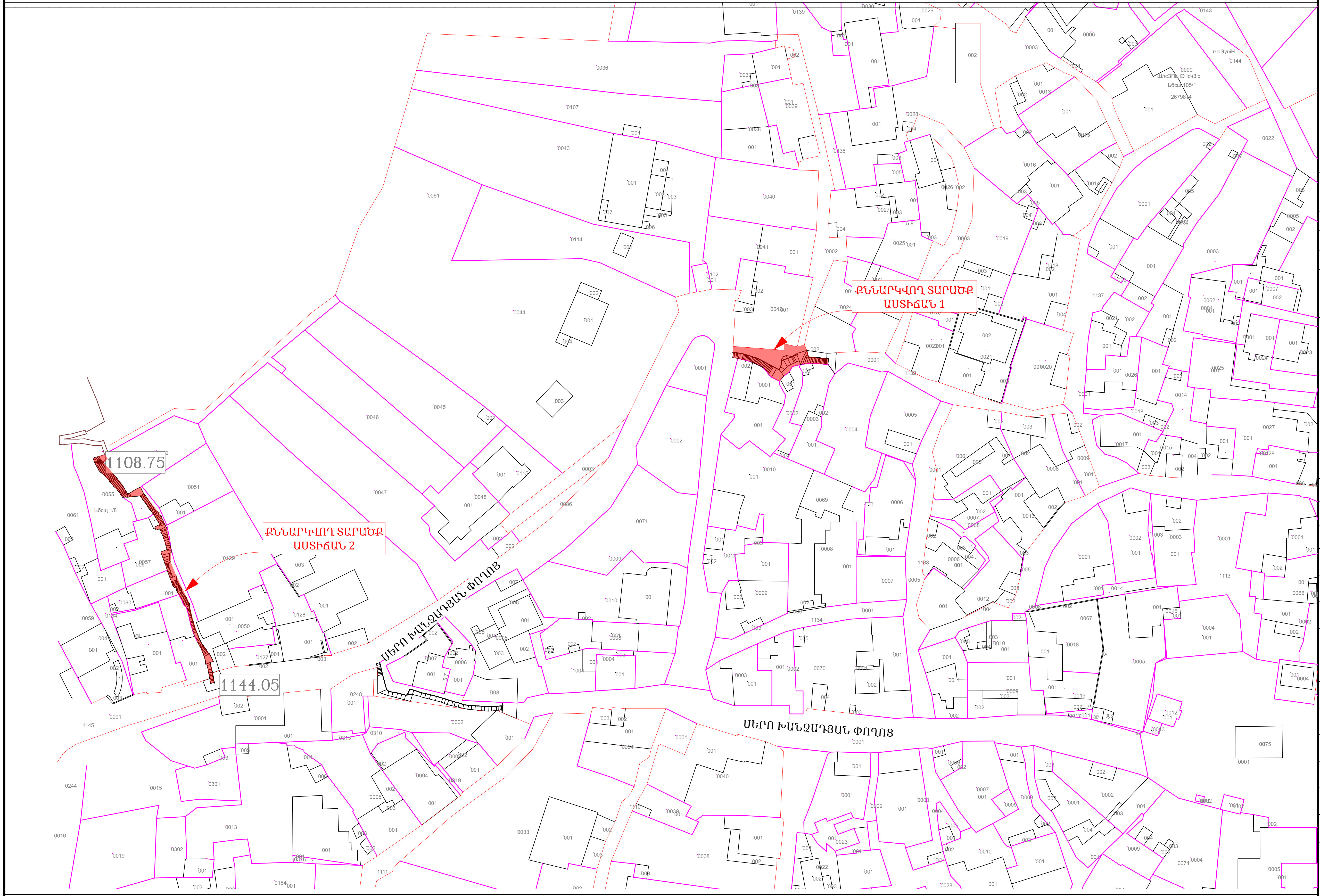

TOKHUNTS PROJECT
ARCHITECTURE COMPANY

Հասցե՝
Երևան, Նոր-Նորք Գայդյան Փողոց 38 շ., 12 բն.
Հեռախոս՝ +374-99-80-82-85
Էլ. փոստ՝ tokhunts.project@bk.ru
Լիցենզիա՝ ՔՊԼ - 001720

Պատվիրատու՝ Երևանի քաղաքապետարան

Պայմանագիր՝ ԵՔ-ԲՄԽԱԾՁԲ-25/34

Սերո Խանզադյան փողոցից դեպի Մյասնիկյան փողոց իջնող աստիճանների կառուցման աշխատանքների նախագծանախահաշվային փաստաթղթերի կազմման խորհրդատվական աշխատանքներ

Պաշտոն	Անուն, Ազգանուն	Ստորագրություն
Տնօրեն	Ա. Թոխունց	
Նգճ	Հ. Բաբայան	
Նգկ	Հ. Հովսեփյան	

Ճարտարապետաշինարարական Մաս

ԳԼԽԱՎՈՐ ՀԱՏԱԿԱԳԻԾ Մ 1:1000

Փուլ	Թերթ	Թերթեր
ԱՆ	6	14

ԱՍՏԻՃԱՆ 1-Ի ՀԱՏԱԿԱԳԻԾ, ԿՏՐՎԱԾՔ / ՉԱՓԱԳՐՈՒԹՅՈՒՆ / Մ 1:100

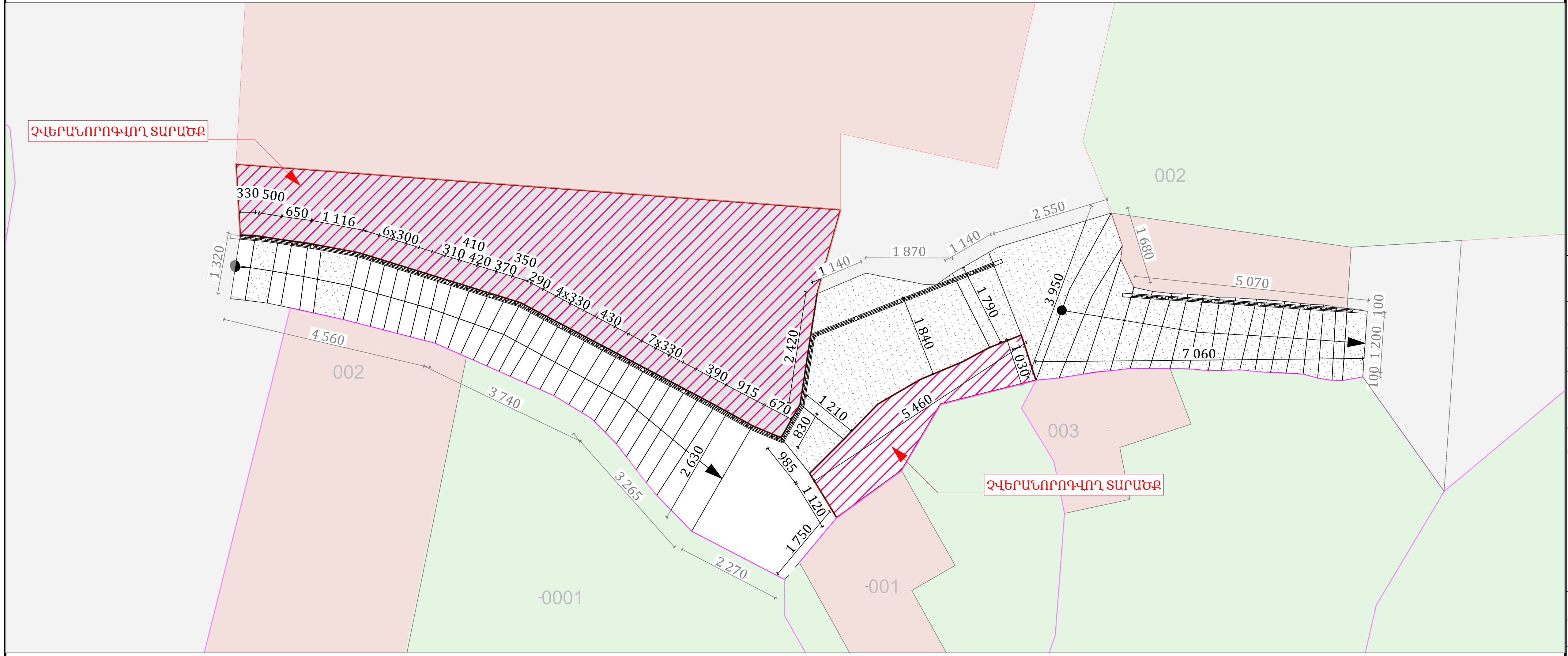

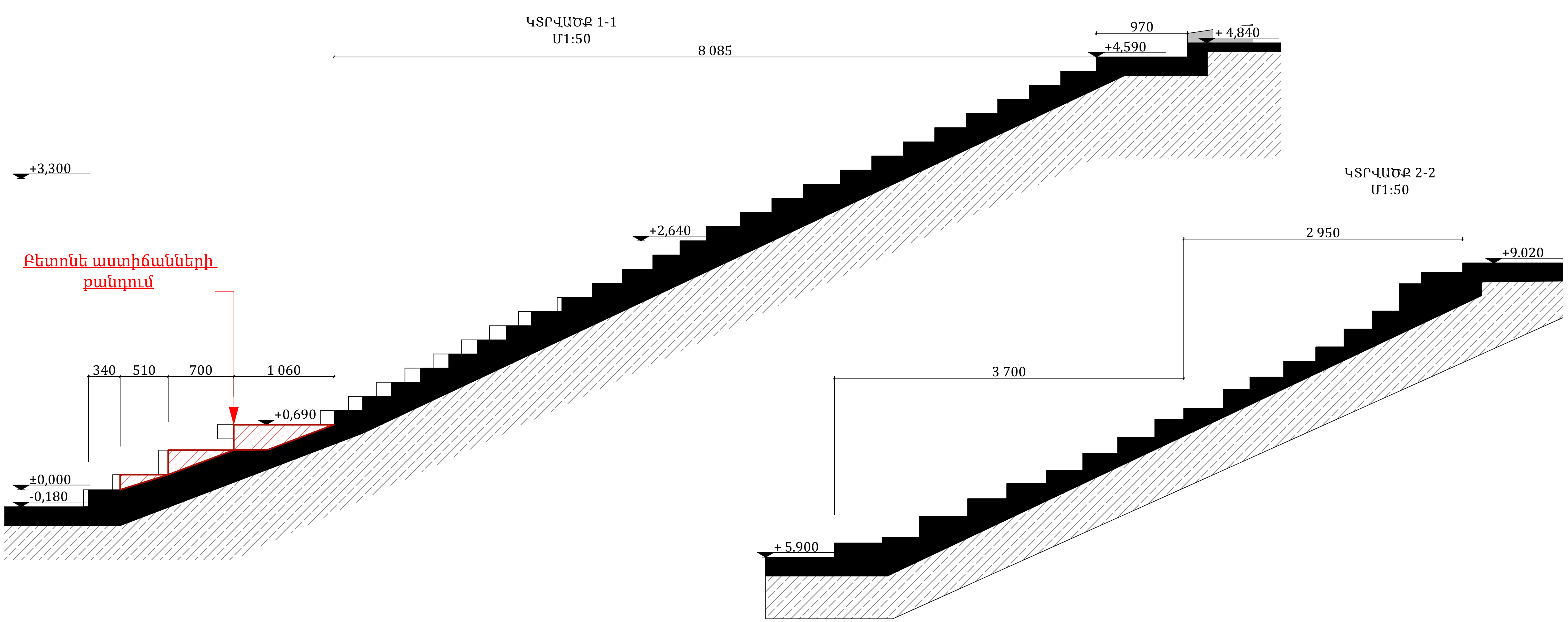

TOKHUNTS PROJECT
ARCHITECTURE COMPANY

Հասցե՝
Երևան, Նոր-Նորք Գայշյան Փողոց 38 շ., 12 բն.

Հեռախոս՝ +374-99-80-82-85

Էլ. փոստ՝ tokhunts.project@bk.ru

Լիցենզիա՝ ՔՊԼ - 001720

Պատվիրատու՝ Երևանի քաղաքապետարան

Պայմանագիր՝ ԵՔ-ԲՄԽԱՇՁԲ-25/34

Սերո Խանզադյան փողոցից դեպի Մյասնիկյան փողոց իջնող աստիճանների կառուցման աշխատանքների նախագծանախահաշվային փաստաթղթերի կազմման խորհրդատվական աշխատանքներ

Պաշտոն	Անուն, Ազգանուն	Ստորագրություն
Տնօրեն	Ա. Թոխունց	
Նգճ	Հ. Բաբայան	
Նգկ	Հ. Հովսեփյան	

Ճարտարապետաշինարարական Մաս

ԱՍՏԻՃԱՆ 1-Ի ՀԱՏԱԿԱԳԻԾ, ԿՏՐՎԱԾՔ / ՉԱՓԱԳՐՈՒԹՅՈՒՆ / Մ 1:100

Փուլ	Թերթ	Թերթեր
ԱՆ	7	14

ԱՍՏԻՃԱՆ 1-Ի ՀԱՏԱԿԱԳԻԾ, ԿՏՐՎԱԾՔ / ՆԱԽԱՏԵՍՎՈՂ / Մ 1:100

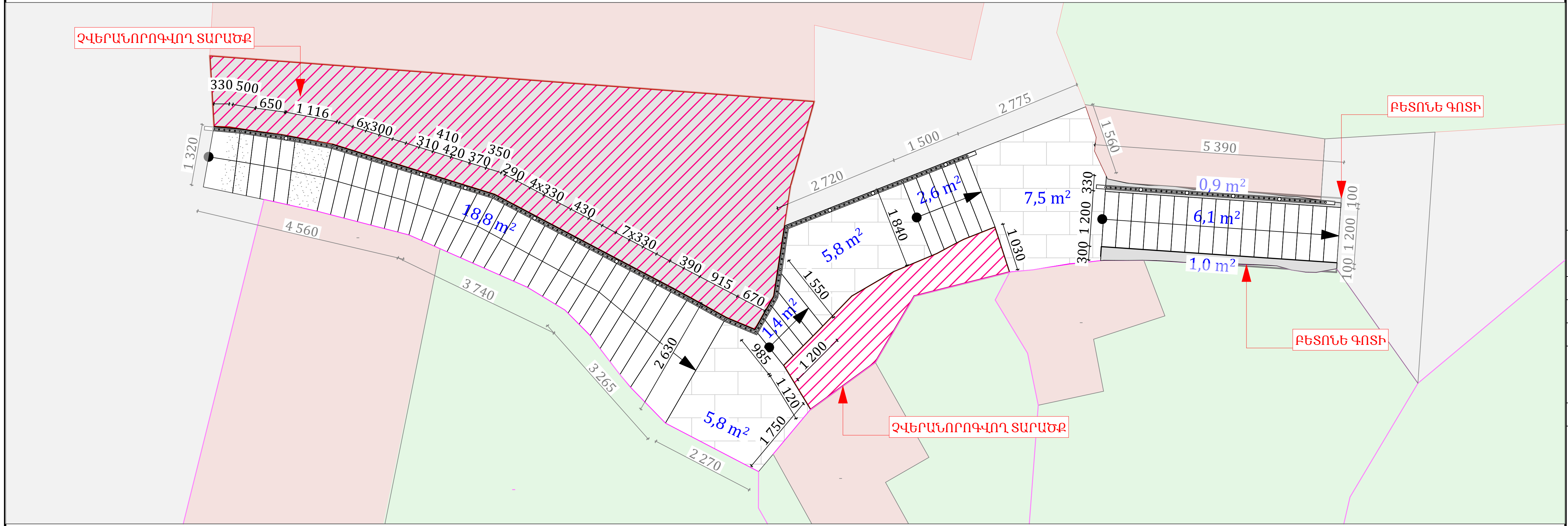

ԿՏՐՎԱԾՔ 1-1 Մ1:50
/ՆԱԽԱՏԵՍՎՈՂ/

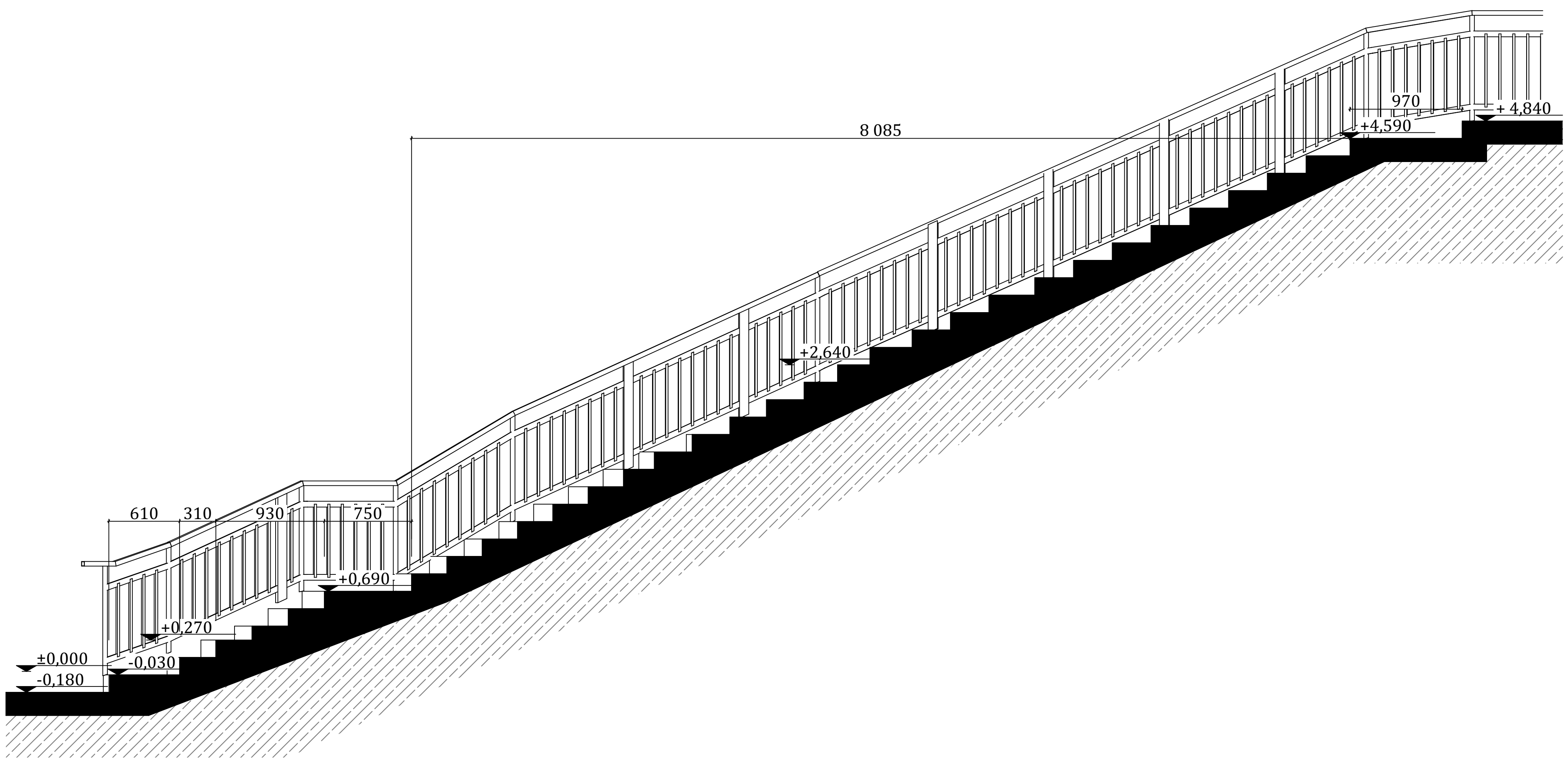

TOKHUNTS PROJECT
ARCHITECTURE COMPANY

Հասցե՝ Երևան, Նոր-Նորք Գալշոյան Փողոց 38 շ., 12 բն.		
Հեռախոս՝ +374-99-80-82-85		
Էլ. փոստ՝ tokhunts.project@bk.ru		
Լիցենզիա՝ ՔՊԼ - 001720		
Պատվիրատու՝ Երևանի քաղաքապետարան		
Պայմանագիր՝ ԵՔ-ԲՄԽԱՇՁԲ-25/34		
Սերո Խանզադյան փողոցից դեպի Մյասնիկյան փողոց իջնող աստիճանների կառուցման աշխատանքների նախագծանախահաշվային փաստաթղթերի կազմման խորհրդատվական աշխատանքներ		
Պաշտոն	Անուն, Ազգանուն	Ստորագրություն
Տնօրեն	Ա. Թոխունց	
Նգճ	Հ. Բաբայան	
Նգկ	Հ. Հովսեփյան	
Ճարտարապետաշինարարական Մաս		
ԱՍՏԻՃԱՆ 1-Ի ՀԱՏԱԿԱԳԻԾ, ԿՏՐՎԱԾՔ / ՆԱԽԱՏԵՍՎՈՂ / Մ 1:100		

Փուլ	Թերթ	Թերթեր
ԱՆ	8	14

ԿՏՐՎԱԾՔ 2-2 Մ 1 : 30 / ՆԱԽԱՏԵՍՎՈՂ /

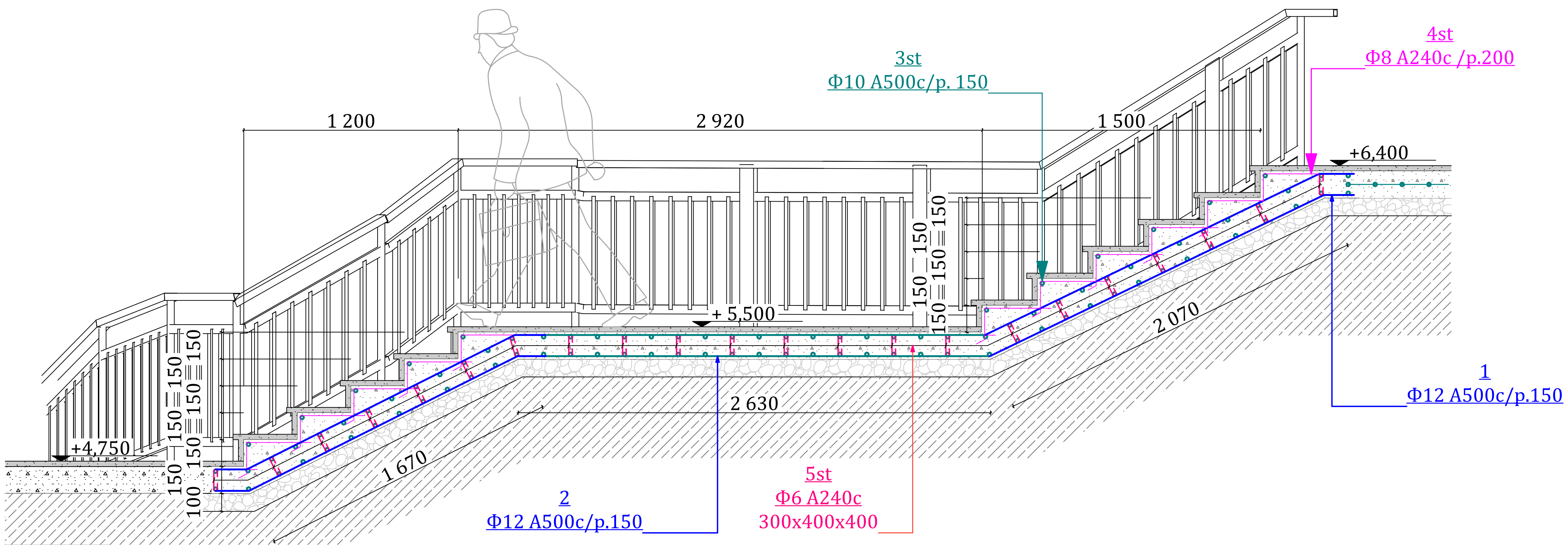

Դիրք	Էսքիզ
1st	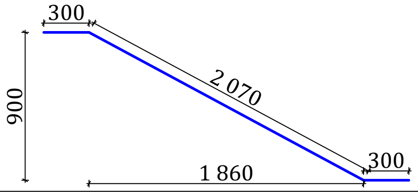
2st	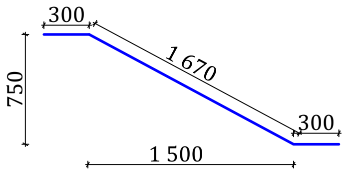
3st	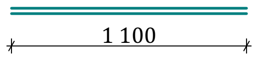
4st	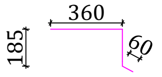
5st	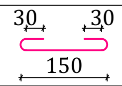

ԱՍՏԻՃԱՆՆԵՐԻ ԱՄՐԱՆԱՎՈՐՄԱՆ ՄԱՍՆԱԳԻՐ

N/N	ԷԼԵՄԵՆՏԻ ԱՆՎԱՆՈՒՄԸ	ՔԱՆԱԿԸ (ՀԱՏ)	ԵՐԿԱՐՈՒԹ. ՄԵԿ ՀԱՏԻ (Մ)	ՔԱՇԸ ՄԵԿ ՀԱՏԻ (ԿԳ)	ԵՐԿԱՐՈՒԹ. ԸՆԴՀԱՆՈՒՐ (Մ)	ՔԱՇԸ ԸՆԴՀԱՆՈՒՐ (ԿԳ)
1st.	Ամրան՝ Φ12A500c, ք.150 մմ	24	2.670	2.37	64.10	56.92
2st	Ամրան՝ Φ12A500c, ք.150 մմ	18	2.270	2.01	40.90	36.3
3st.	Ամրան՝ Φ12A500c, ք.150 մմ	38	1.840	1.63	69.92	62.1
		9	1.550	1.37	14.0	12.43
		5	1.20	1.06	6.0	5.32
		5	1.10	0.97	5.50	4.90
		9	0.985	0.87	8.86	7.86
4st.	Ամրան՝ Φ8A240c, ք.200 մմ	54	0.605	0.24	32.67	12.90
		60	0.605	0.24	36.30	14.33
5st.	Ամրան՝ Φ6A240c, ք.300 մմ	253	0.250	0.06	63.25	3.8

ԱՍՏԻՃԱՆՆԵՐԻ ԿԱՌՈՒՑՄԱՆ ՄԱՍՆԱԳԻՐ

N/N	ԱՇԽԱՏԱՆՔԻ ԱՆՎԱՆՈՒՄԸ	ՔԱՆԱԿԸ
1.	Գրունտի փորում ձեռքով աստիճանների հիմքի համար	2.65 մ^3
2.	Ավելորդ հողի և շին. աղբի հավաքում, բարձում ա/մ մեխանիզմով և հեռացում 15.0 կմ	4.8 տ
3.	Խճի շերտ՝ 100 մմ տոփանումով	1.0 մ^3
4.	Բետոնից աստիճանների կառուցում՝ 150մմ, B20 դասի	1.80 մ^3
5.	Բետոնից աստիճանահարթակի կառուցում՝ 150մմ, B20 դասի	1.75 մ^3
6.	Ցանցի տեղադրում բետոնի մեջ՝ Φ10A500c, բջիջը 150*150մմ/ 13.3քմ	98.4 կգ
7.	Աստիճանահարթակի երեսապատում բազալտե սալերով 30մմ հաստ.	19.1 մ^2
8.	Աստիճանների երեսապատում բազալտե սալերով 30մմ հաստ.	40.0 մ^2
9.	Բազալտով երեսապատված մակերեսների հղկում	59.1 մ^2

TOKHUNTS PROJECT ARCHITECTURE COMPANY

Հասցե՝
Երևան, Նոր-Նորք Գալշոյան Փողոց 38 շ., 12 բն.

Հեռախոս՝ +374-99-80-82-85

Էլ. փոստ՝ tokhunts.project@bk.ru

Լիցենզիա՝ ՔՊԼ - 001720

Պատվիրատու՝ Երևանի քաղաքապետարան

Պայմանագիր՝ ԵՔ-ԲՄԽԱՇՁԲ-25/34

Սերո Խանզադյան փողոցից դեպի Մյասնիկյան փողոց իջնող աստիճանների կառուցման աշխատանքների նախագծանախահաշվային փաստաթղթերի կազմման խորհրդատվական աշխատանքներ

Պաշտոն	Անուն, Ազգանուն	Ստորագրություն
Տնօրեն	Ա. Թոխունց	
Նգճ	Հ. Բաբայան	
Նգկ	Հ. Հովսեփյան	

Ճարտարապետաշինարարական Մաս

ԿՏՐՎԱԾՔ 2-2 Մ 1 : 30 / ՆԱԽԱՏԵՍՎՈՂ /

Փուլ	Թերթ	Թերթեր
ԱՆ	9	14

ԿՏՐՎԱԾՔ 3-3 Մ 1 : 30 / ՆԱԽԱՏԵՍՎՈՂ /

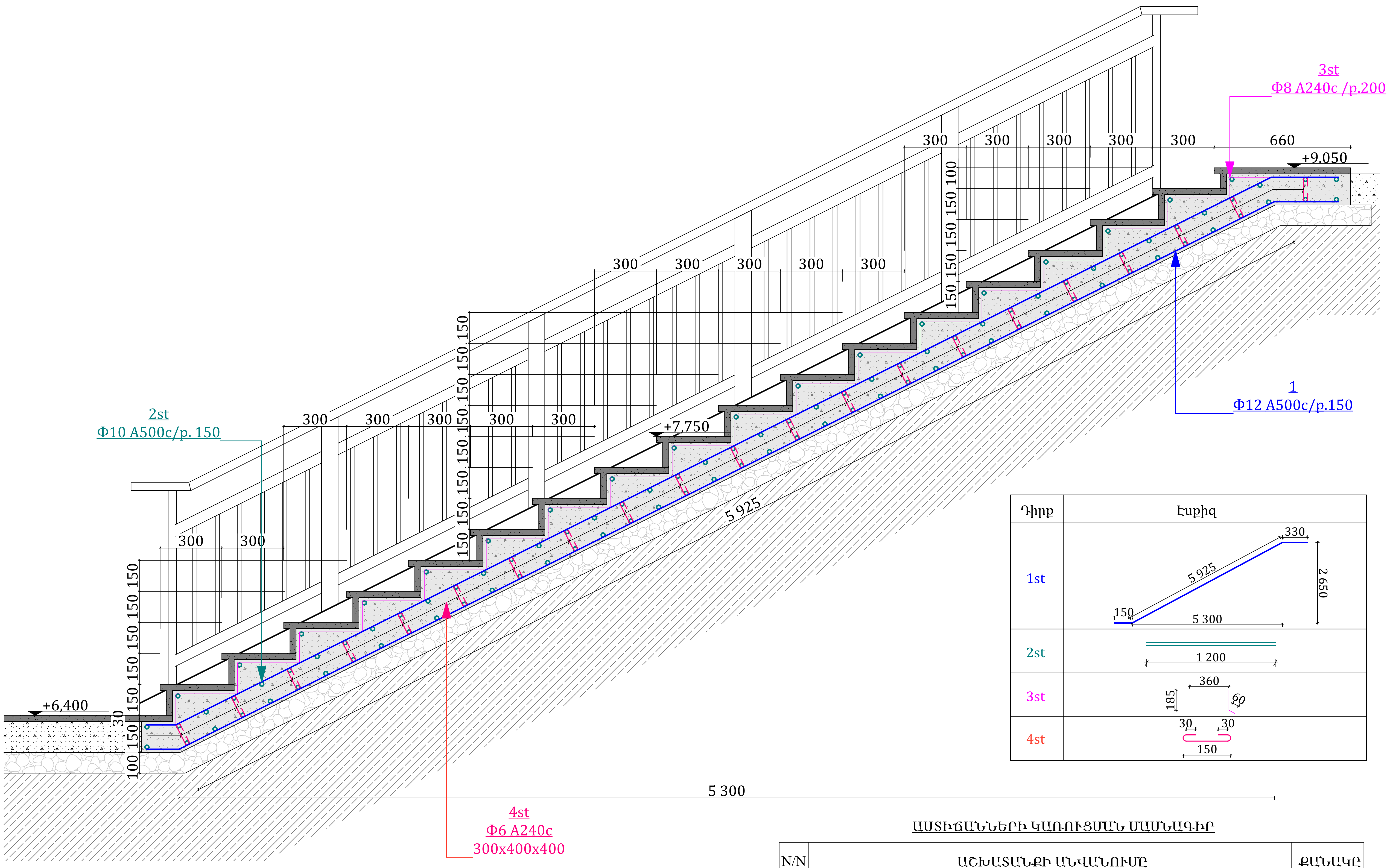

Դիրք	Էսքիզ
1st	330, 5 925, 2 650, 150, 5 300
2st	1 200
3st	360, 185, 60
4st	30, 30, 150

ԱՍՏԻՃԱՆՆԵՐԻ ԿԱՌՈՒՑՄԱՆ ՄԱՍՆԱԳԻՐ

N/N	ԱՇԽԱՏԱՆՔԻ ԱՆՎԱՆՈՒՄԸ	ՔԱՆԱԿԸ
1.	Առկա աստիճանների քանդում	2.1 մ^3
2.	Գրունտի փորում աստիճանների հիմքի համար	2.2 մ^3
3.	Մետաղական բազրիքի ապամոնտաժում	40 կգ
4.	Ավելորդ հողի և շին. աղբի հավաքում, բարձում ա/մ մեխանիզմով և հեռացում 15.0 կմ	7.7 տ
5.	Խճի շերտ՝ 100 մմ տոփանումով	0.9 մ^3
6.	Բետոնից աստիճանների կառուցում՝ 150մմ, B20 դասի	1.7 մ^3
7.	Աստիճանների երեսապատում բազալտե սալերով 30մմ հաստ.	10.0 մ^2
8.	Բետոնե գոտու կառուցում աստիճանների մոտ, B20 դասի	0.40 մ^3
9.	Գոտու երեսապատում բազալտե սալերով 30մմ հաստ.	4.4 մ^2
10.	Բազալտով երեսապատված մակերեսների հղկում	14.4 մ^2

ԱՍՏԻՃԱՆՆԵՐԻ ԱՄՐԱՆԱՎՈՐՄԱՆ ՄԱՍՆԱԳԻՐ

N/N	ԷԼԵՄԵՆՏԻ ԱՆՎԱՆՈՒՄԸ	ՔԱՆԱԿԸ (ՀԱՏ)	ԵՐԿԱՐՈՒԹ. ՄԵԿ ՀԱՏԻ (Մ)	ՔԱՇԸ ՄԵԿ ՀԱՏԻ (ԿԳ)	ԵՐԿԱՐՈՒԹ. ԸՆԴՀԱՆՈՒՐ (Մ)	ՔԱՇԸ ԸՆԴՀԱՆՈՒՐ (ԿԳ)
1st.	Ամրան՝ Φ12A500c, p.150 մմ	16	6.405	5.68	102.5	91.0
2st.	Ամրան՝ Φ12A500c, p.150 մմ	146	1.200	1.06	175.2	155.57
3st.	Ամրան՝ Φ8A240c, p.200 մմ	108	0.605	0.24	65.34	25.80
4st.	Ամրան՝ Φ6A240c, p.300 մմ	63	0.250	0.06	15.75	3.50

TOKHUNTS PROJECT ARCHITECTURE COMPANY

Հասցե՝
Երևան, Նոր-Նորք Գալշոյան Փողոց 38 շ., 12 բն.

Հեռախոս՝ +374-99-80-82-85

Էլ. փոստ՝ tokhunts.project@bk.ru

Լիցենզիա՝ ՔՊԼ - 001720

Պատվիրատու՝ Երևանի քաղաքապետարան

Պայմանագիր՝ ԵՔ-ԲՄԽԱՇՁԲ-25/34

Սերո Խանզադյան փողոցից դեպի Մյասնիկյան փողոց իջնող աստիճանների կառուցման աշխատանքների նախագծանախահաշվային փաստաթղթերի կազմման խորհրդատվական աշխատանքներ

Պաշտոն	Անուն, Ազգանուն	Ստորագրություն
Տնօրեն	Ա. Թոխունց	
Նգճ	Հ. Բաբայան	
Նգկ	Հ. Հովսեփյան	

Ճարտարապետաշինարարական Մաս

ԿՏՐՎԱԾՔ 3-3 Մ 1 : 30 / ՆԱԽԱՏԵՍՎՈՂ /

Փուլ	Թերթ	Թերթեր
ԱՆ	10	14

ԲԱԶՐԻՔԻ ԿԱՌՈՒՑՄԱՆ ՄԱՍՆԱԳԻՐ

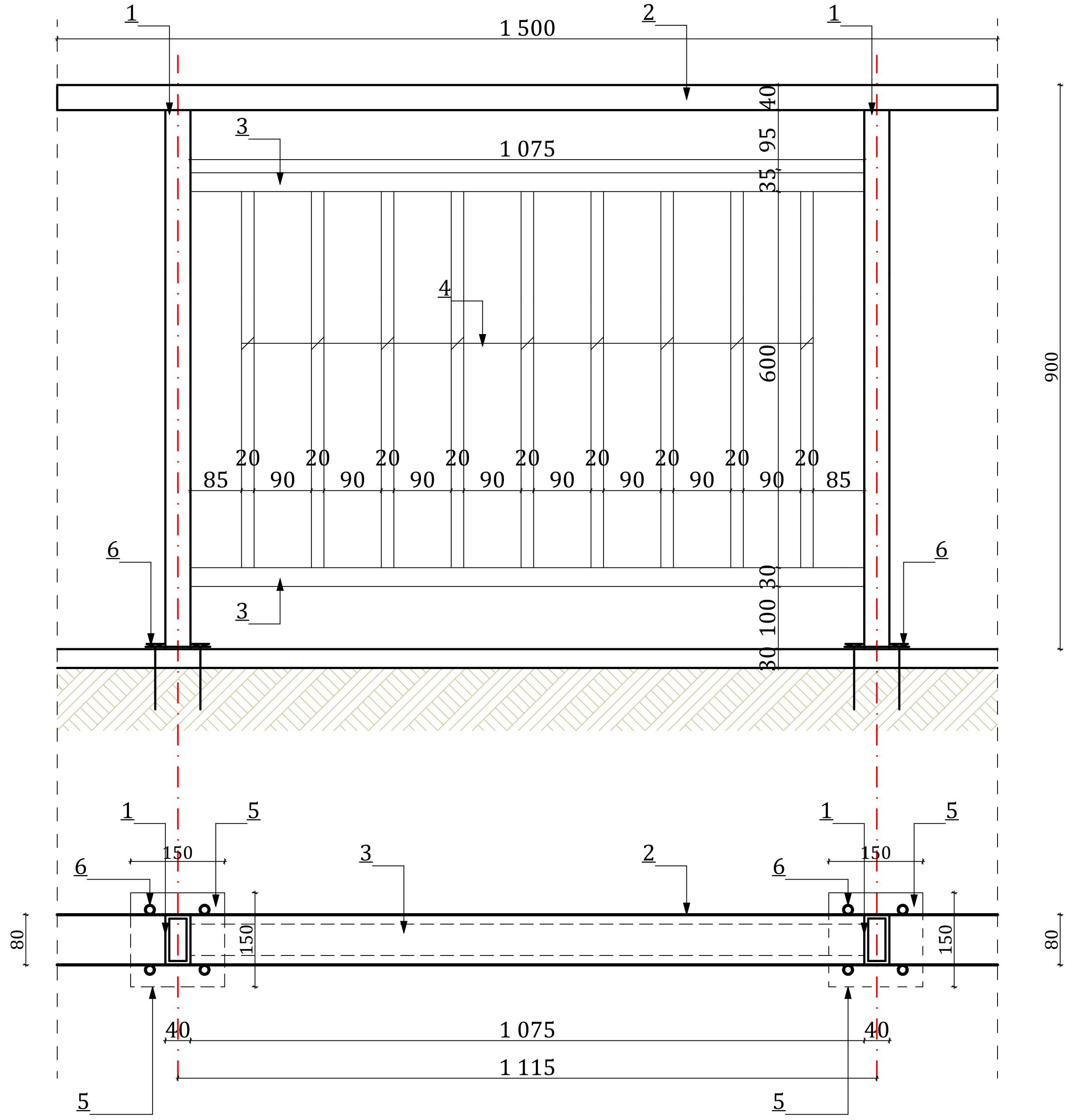

ՄԵՏԱՂԱԿԱՆ ՃԱՂԱՇԱՐԻ ՄԱՍՆԱԳԻՐ
(ՄԱՍՆԱԳԻՐ 1.5 Մ-Ի ՀԱՄԱՐ)

ՃԱՂԱՇԱՐԻ ԸՆԴՀԱՆՈՒՐ ԵՐԿԱՐՈՒԹՅՈՒՆԸ - 26.0 ԳԾՄ

N/N	ԱՆՎԱՆՈՒՄԸ	ԵՐԿԱՐՈՒԹՅՈՒՆԸ (1 ՀԱՏԻ)	ՔԱՆԱԿ	ՔԱՇԸ (1 ՀԱՏԻ)	ՔԱՇԸ (ԸՆԴՀ.)
1.	□ 80x40x3	L= 860	1	4.59	4.59
2.	□ 80x40x3	L= 1500	1	8.0	8.0
3.	□ 50x30x2	L= 1075	2	2.55	5.10
4.	□ 20x20	L=600	9	1.87	16.83
5.	— Թիթեղ 150x150x7	—	1	1.23	1.23
6.	Դյուբել	L=100 մմ	4	—	—
7.	Պլաստմասե խցան	—	2	—	—
8.	Մետաղական մասերի ներկում հակակոռոզիոն ներկով - 1.50 մ²				

Հասցե՝
Երևան, Նոր-Նորք Գալշոյան Փողոց 38 շ., 12 բն.
Հեռախոս՝ +374-99-80-82-85
Էլ. փոստ՝ tokhunts.project@bk.ru
Լիցենզիա՝ ՔՊԼ - 001720

Պատվիրատու՝ Երևանի քաղաքապետարան

Պայմանագիր՝ ԵՔ-ԲՄԽԱՇՁԲ-25/34

Սերո Խանզադյան փողոցից դեպի Մյասնիկյան փողոց իջնող աստիճանների կառուցման աշխատանքների նախագծանախահաշվային փաստաթղթերի կազմման խորհրդատվական աշխատանքներ

Պաշտոն	Անուն, Ազգանուն	Ստորագրություն
Տնօրեն	Ա. Թոխունց	
Նգճ	Հ. Բաբայան	
Նգկ	Հ. Հովսեփյան	

Ճարտարապետաշինարարական Մաս

ԲԱԶՐԻՔԻ ԿԱՌՈՒՑՄԱՆ ՄԱՍՆԱԳԻՐ

Փուլ	Թերթ	Թերթեր
ԱՆ	11	14

ԷԼ ԿԱՌՈՒՅՑՄԱՆ ՄԱՍՆԱԳԻՐ

ԼՈՒՍԱՎՈՐՈՒԹՅԱՆ ՀԵՆԱՍՅԱՆ ԿԱՌՈՒՅՑՄԱՆ ՄԱՍՆԱԳԻՐ (1 ՀԱՏԻ ՀԱՄԱՐ)

ՀԵՆԱՍՅՈՒՆԵՐԻ ԸՆԴՀԱՆՈՒՐ ՔԱՆԱԿԸ - 2 ՀԱՏ

N/N	ԱՆՎԱՆՈՒՄԸ	Չ/Մ	ՔԱՆԱԿ
1.	Մետաղական խողովակ Dy=102x4 մմ, L=6.0 մ	կգ	50.0
2.	Պողպատե թիթեղ` 150x150x4, 1 հատ	կգ	0.70
3.	Մետաղական խողովակ Dy=32x3 մմ, L=1.0 մ	կգ	2.15
4.	LED լուսատու, արևային մարտկոցով` 200w	հատ	1.0
5.	Պլաստմասե խցան` Φ102 մմ	հատ	1.0
6.	Գրունտի փորում հիմքի համար	$մ^3$	0.11
7.	Խճի նախապատրաստական շերտ` 100 մմ	$մ^3$	0.016
8.	Հիմքի կառուցում B20 դասի բետոնից	$մ^3$	0.10
9.	Ավելորդ գրունտի տեղափոխում	$մ^3$	0.11
10.	Մետաղական մասերի յուղաներկում	$մ^2$	1.90

ԼՈՒՍԱՎՈՐՈՒԹՅԱՆ ՀԵՆԱՍՅՈՒՆ` Մ 1:25

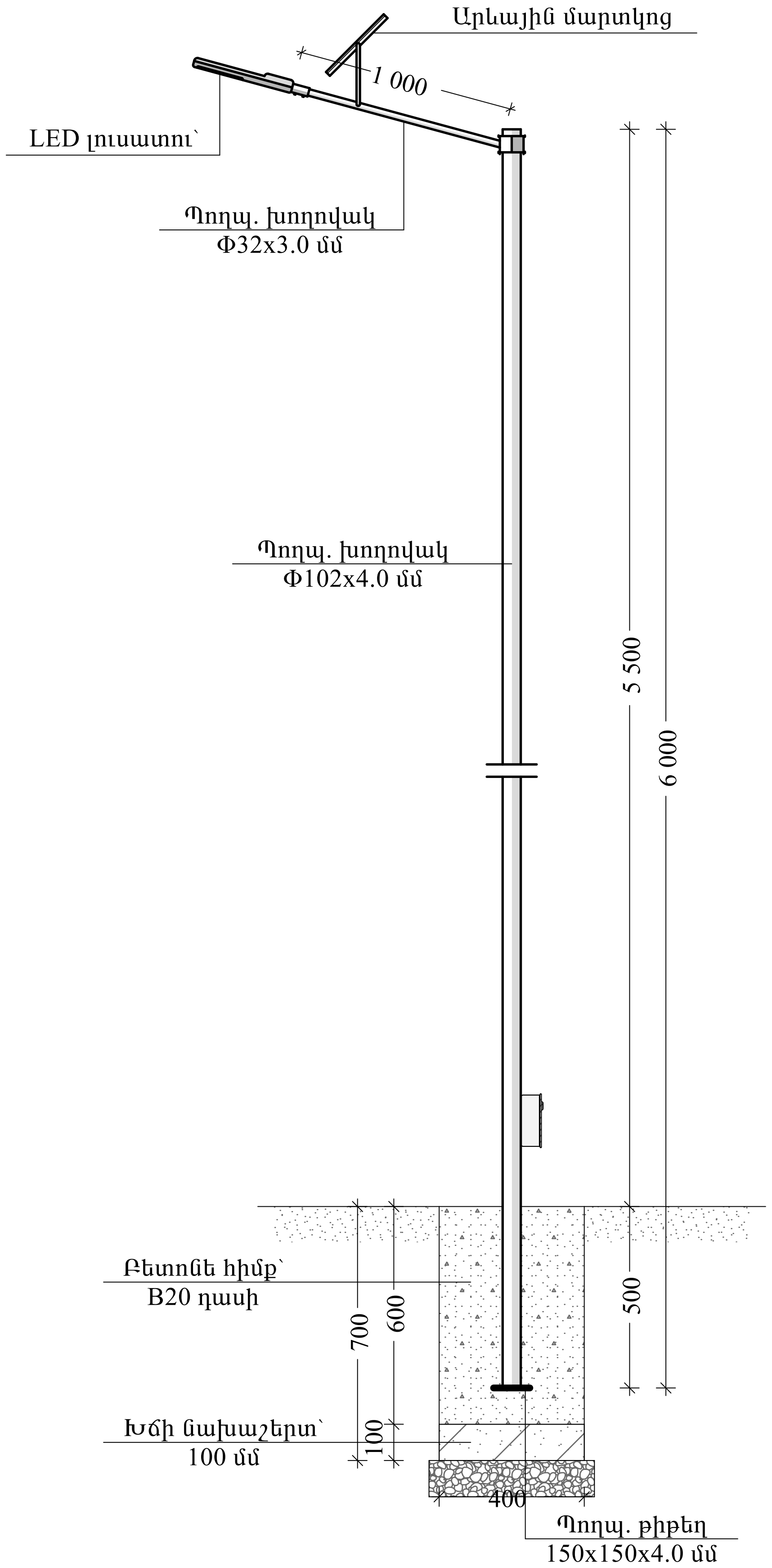

ԼՈՒՍԱՏՈՒԻ ՏԵՍՔԸ

ԼՈՒՍԱՏՈՒԻ ՏԵԽՆԻԿԱԿԱՆ ԲՆՈՒԹԱԳԻՐ

- Արևային էներգիայով աշխատող LED լուսատու, փողոցների և այգիների լուսավորության համար
- Հզորությունը` 200w
- Լուսավորման մակերեսը` 150 $մ^2$
- Լիցքավորման տևողությունը` 4-6 ժամ
- Աշխատանքի տևողությունը` 12-15 ժամ

ԼՈՒՍԱՎՈՐՈՒԹՅԱՆ ՀԵՆԱՍՅԱՆ ՏԵՂԱԴԻՐՔԸ ՀԱՄԱՁԱՅՆԵՑՆԵԼ ՊԱՏՎԻՐԱՏՈՒԻ ՀԵՏ

TOKHUNTS PROJECT ARCHITECTURE COMPANY

Հասցե`
Երևան, Նոր-Նորք Գալշոյան Փողոց 38 շ., 12 բն.

Հեռախոս` +374-99-80-82-85

Էլ. փոստ` tokhunts.project@bk.ru

Լիցենզիա` ՔՊԼ - 001720

Պատվիրատու` Երևանի քաղաքապետարան

Պայմանագիր` ԵՔ-ԲՄԽԱՇՁԲ-25/34

Սերո Խանզադյան փողոցից դեպի Մյասնիկյան փողոց իջնող աստիճանների կառուցման աշխատանքների նախագծանախահաշվային փաստաթղթերի կազմման խորհրդատվական աշխատանքներ

Պաշտոն	Անուն, Ազգանուն	Ստորագրություն
Տնօրեն	Ա. Թոխունց	
Նգճ	Հ. Բաբայան	
Նգկ	Հ. Հովսեփյան	

Ճարտարապետաշինարարական Մաս

ԷԼ ԿԱՌՈՒՅՑՄԱՆ ՄԱՍՆԱԳԻՐ

Փուլ	Թերթ	Թերթեր
ԱՆ	12	14

ԱՍՏԻՃԱՆ 2-Ի ՀԱՏԱԿԱԳԻԾ Մ 1:200

Հասցե՝
Երևան, Նոր-Նորք Գալշոյան Փողոց 38 շ., 12 բն.
Հեռախոս՝ +374-99-80-82-85
Էլ. փոստ՝ tokhunts.project@bk.ru
Լիցենզիա՝ ՔՊԼ - 001720

Պատվիրատու՝ Երևանի քաղաքապետարան

Պայմանագիր՝ ԵՔ-ԲՄԽԱԾՁԲ-25/34

Սերո Խանզադյան փողոցից դեպի Մյասնիկյան փողոց իջնող աստիճանների կառուցման աշխատանքների նախագծանախահաշվային փաստաթղթերի կազմման խորհրդատվական աշխատանքներ

Պաշտոն	Անուն, Ազգանուն	Ստորագրություն
Տնօրեն	Ա. Թոխունց	
Նքճ	Հ. Բաբայան	
Նքվ	Հ. Հովսեփյան	

Ճարտարապետաշինարարական Մաս

ԱՍՏԻՃԱՆ 2-Ի ՀԱՏԱԿԱԳԻԾ Մ 1:200

Փուլ	Թերթ	Թերթեր
ԱՆ	13	14

ԱՍՏԻՃԱՆ 2-Ի ԿԱՌՈՒՑՄԱՆ ՄԱՍՆԱԳԻՐ

ԱՍՏԻՃԱՆՆԵՐԻ ԿԱՌՈՒՑՄԱՆ ՄԱՍՆԱԳԻՐ

N/N	ԱՇԽԱՏԱՆՔԻ ԱՆՎԱՆՈՒՄԸ	ՔԱՆԱԿԸ
1.	Տարածքի մաքրում քդուռներից	90.0 $մ^2$
2.	Ցեմենտավազե հարթաշերտի իրականացում 30մմ	90.0 $մ^2$
3.	Աստիճանների երեսապատում բազալտե սալերով 30մմ հաստ.	132.0 $մ^2$
4.	Բազալտով երեսապատված մակերեսների հղկում	132.0 $մ^2$

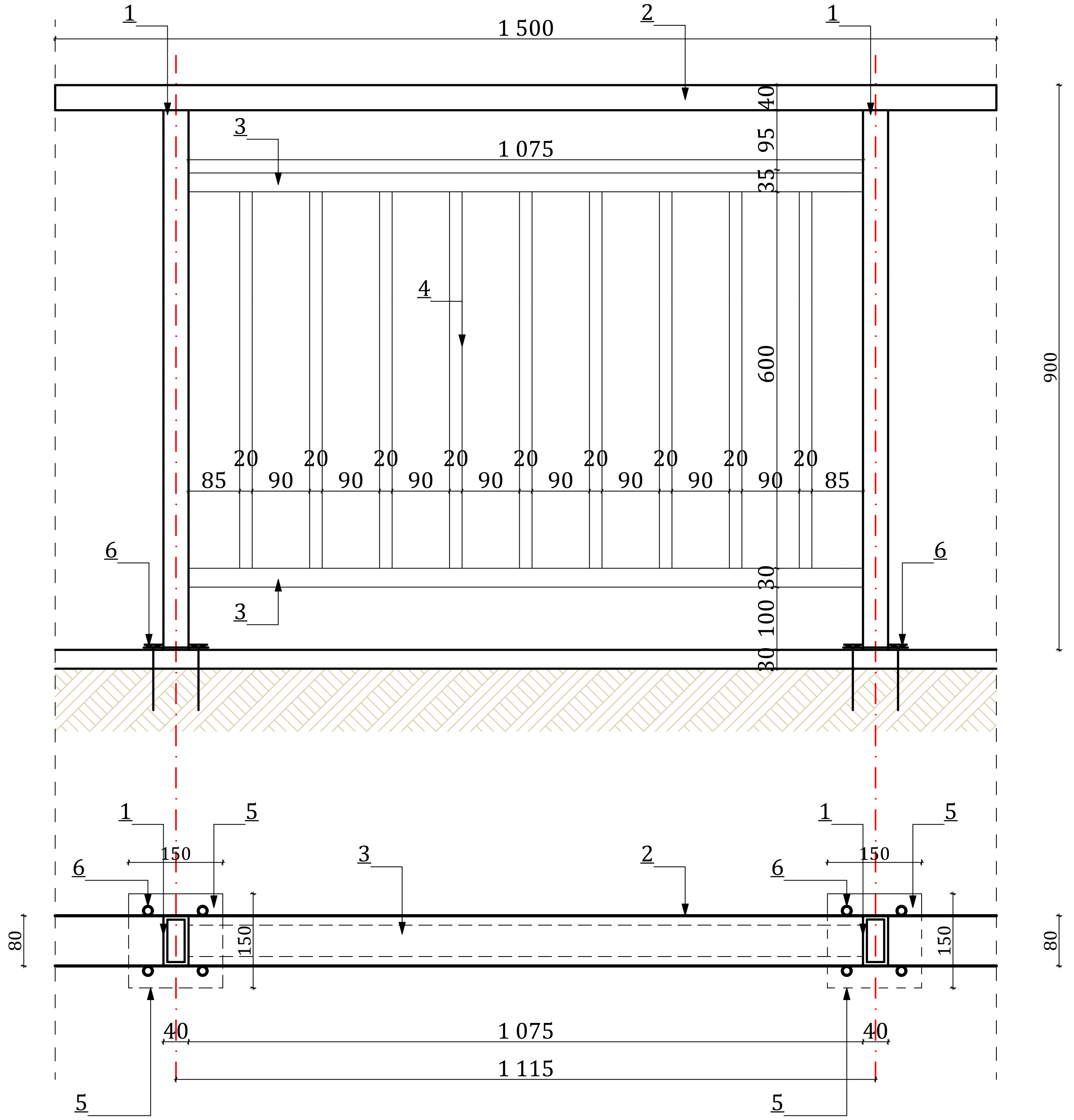

ՄԵՏԱՂԱԿԱՆ ՃԱՂԱՇԱՐԻ ՄԱՍՆԱԳԻՐ
(ՄԱՍՆԱԳԻՐ 1.5 Մ-Ի ՀԱՄԱՐ)

ՃԱՂԱՇԱՐԻ ԸՆԴՀԱՆՈՒՐ ԵՐԿԱՐՈՒԹՅՈՒՆԸ - 75.0 ԳՄ

N/N	ԱՆՎԱՆՈՒՄԸ	ԵՐԿԱՐՈՒԹՅՈՒՆԸ (1 ՀԱՏԻ)	ՔԱՆԱԿ	ՔԱՇԸ (1 ՀԱՏԻ)	ՔԱՇԸ (ԸՆԴՀ.)
1.	□ 80x40x3	L= 860	1	4.59	4.59
2.	□ 80x40x3	L= 1500	1	8.0	8.0
3.	□ 50x30x2	L= 1075	2	2.55	5.10
4.	□ 20x20	L=600	9	1.87	16.83
5.	— Թիթեղ 150x150x7	—	1	1.23	1.23
6.	Դյուբել	L=100 մմ	4	—	—
7.	Պլաստմասե խցան	—	2	—	—
8.	Մետաղական մասերի ներկում հակակոռոզիոն ներկով - 1.50 $մ^2$				

Հասցե՝
Երևան, Նոր-Նորք Գալշոյան Փողոց 38 շ., 12 բն.
Հեռախոս՝ +374-99-80-82-85
Էլ. փոստ՝ tokhunts.project@bk.ru
Լիցենզիա՝ ՔՊԼ - 001720

Պատվիրատու՝ Երևանի քաղաքապետարան

Պայմանագիր՝ ԵՔ-ԲՄԽԱՇՁԲ-25/34

Սերո Խանզադյան փողոցից դեպի Մյասնիկյան փողոց իջնող աստիճանների կառուցման աշխատանքների նախագծանախահաշվային փաստաթղթերի կազմման խորհրդատվական աշխատանքներ

Պաշտոն	Անուն, Ազգանուն	Ստորագրություն
Տնօրեն	Ա. Թոխունց	
Նգճ	Հ. Բաբայան	
Նգկ	Հ. Հովսեփյան	

Ճարտարապետաշինարարական Մաս

ԱՍՏԻՃԱՆ 2-Ի ԿԱՌՈՒՑՄԱՆ ՄԱՍՆԱԳԻՐ

Փուլ	Թերթ	Թերթեր
ԱՆ	14	14